

**NATUREZA DA DESPESA POR PODER**

PODER: 02 PODER EXECUTIVO

Código	Especificação	Modalidade	Grupo	Categoria Económica
3 0 00	DESPESAS CORRENTES			<u>33.036.565,18</u>
3 1 00	PESSOAL E ENCARGOS SOCIAIS		<u>21.574.698,03</u>	
3 1 71	TRANSFERÊNCIA A CONSÓRCIOS PÚBLICOS	<u>10.000,00</u>		
3 1 90	APLICAÇÕES DIRETAS	<u>19.003.098,03</u>		
3 1 91	APLICAÇÕES DIRETAS- INTRA-ORÇAMENTÁRIAS	<u>2.581.600,00</u>		
3 2 00	JUROS E ENCARGOS DA DÍVIDA		<u>26.000,00</u>	
3 2 90	APLICAÇÕES DIRETAS	<u>26.000,00</u>		
3 3 00	OUTRAS DESPESAS CORRENTES		<u>11.435.867,15</u>	
3 3 50	TRANSFERÊNCIAS A INSTITUIÇÕES PRIVADAS SEM FINS LUCRATIVOS	<u>5.000,00</u>		
3 3 71	TRANSFERÊNCIA A CONSÓRCIOS PÚBLICOS	<u>3.000,00</u>		
3 3 90	APLICAÇÕES DIRETAS	<u>11.427.867,15</u>		
4 0 00	DESPESAS DE CAPITAL			<u>17.121.800,00</u>
4 4 00	INVESTIMENTOS		<u>16.421.800,00</u>	
4 4 90	APLICAÇÕES DIRETAS	<u>16.421.800,00</u>		
4 6 00	AMORTIZAÇÃO DA DÍVIDA		<u>700.000,00</u>	
4 6 90	APLICAÇÕES DIRETAS	<u>700.000,00</u>		
<b>TOTAL</b>				<u>50.158.365,18</u>

**PREFEITURA DE FEIRA NOVA**

Rua Urbano Barbosa, s/n Centro - CNPJ:11097243/0001-06

Quadro 25

Page 3

Orçamento Programa - Exercício de 2020

**NATUREZA DA DESPESA POR PODER**

PODER: 30 FUNDO MUNICIPAL

Código	Especificação	Modalidade	Grupo	Categoria Económica
3 0 00	DESPESAS CORRENTES			
3 1 00	PESSOAL E ENCARGOS SOCIAIS			<u>45.980,00</u>
3 1 90	APLICAÇÕES DIRETAS		<u>33.680,00</u>	
3 1 91	APLICAÇÕES DIRETAS- INTRA-ORÇAMENTÁRIAS	<u>31.240,00</u>		
		<u>2.640,00</u>		
3 3 00	OUTRAS DESPESAS CORRENTES			
3 3 90	APLICAÇÕES DIRETAS		<u>12.100,00</u>	
4 0 00	DESPESAS DE CAPITAL	<u>12.100,00</u>		
4 4 00	INVESTIMENTOS			<u>11.600,00</u>
4 4 90	APLICAÇÕES DIRETAS	<u>11.600,00</u>	<u>11.600,00</u>	
			<b>TOTAL</b>	57.580,00

PODER: 90 ENTIDADES SUPERVISIONADAS

Código	Especificação	Modalidade	Grupo	Categoria Económica
3 0 00	DESPESAS CORRENTES			<u>19.317.429,82</u>
3 1 00	PESSOAL E ENCARGOS SOCIAIS		<u>14.845.319,88</u>	
3 1 90	APLICAÇÕES DIRETAS	<u>14.086.234,88</u>		
3 1 91	APLICAÇÕES DIRETAS- INTRA-ORÇAMENTÁRIAS	<u>759.085,00</u>		
3 3 00	OUTRAS DESPESAS CORRENTES		<u>4.472.109,94</u>	
3 3 50	TRANSFERÊNCIAS A INSTITUIÇÕES PRIVADAS SEM FINS LUCRATIVOS	<u>11.000,00</u>		
3 3 90	APLICAÇÕES DIRETAS	<u>4.456.109,94</u>		
3 3 91	APLICAÇÕES DIRETAS- INTRA-ORÇAMENTÁRIAS	<u>5.000,00</u>		
4 0 00	DESPESAS DE CAPITAL			<u>1.899.375,00</u>
4 4 00	INVESTIMENTOS		<u>1.899.375,00</u>	
4 4 90	APLICAÇÕES DIRETAS	<u>1.899.375,00</u>		
9 0 00	RESERVA DE CONTINGÊNCIA			<u>2.189.250,00</u>
9 9 00	RESERVA DE CONTINGÊNCIA		<u>2.189.250,00</u>	
9 9 99	A DEFINIR	<u>2.189.250,00</u>		
			<b>TOTAL</b>	<b>23.406.054,82</b>



**PREFEITURA DE FEIRA NOVA**  
Rua Urbano Barbosa, s/n Centro  
11097243/0001-06

Exercício: 2020

(Art.2º - § 1º da Lei 4.320/64)

CONSOLIDADO

1 of 1

**DEMONSTRATIVO GERAL DA RECEITA POR FONTES E DAS DESPESAS POR FUNÇÕES DO GOVERNO**

RECEITA		DESPESA	
TÍTULOS	Saldo R\$	TÍTULOS	Saldo R\$
<b>RECEITAS CORRENTES</b>		Legislativa	2.378.000,00
IMPOSTOS, TAXAS E CONTRIBUIÇÕES DE MELHORIA		Administração	6.053.486,15
CONTRIBUIÇÕES	3.687.106,77	Assistência Social	3.086.697,24
RECEITA PATRIMONIAL	6.230.750,00	Previdência Social	4.719.325,00
TRANSFERÊNCIAS CORRENTES	1.484.575,00	Saúde	14.856.812,58
OUTRAS RECEITAS CORRENTES	52.591.716,33	Educação	24.907.580,03
<b>DEDUÇÕES DA RECEITA CORRENTE</b>		Cultura	- 7.37.000,00
(R) DEDUÇÕES DA RECEITA	1.207.611,75	Urbanismo	5.914.000,00
<b>RECEITAS DE CAPITAL</b>		Habitação	45.000,00
OPERAÇÕES DE CRÉDITO		Saneamento	70.000,00
ALIENAÇÃO DE BENS	6.110.000,00	Gestão Ambiental	65.000,00
TRANSFERÊNCIAS DE CAPITAL	57.200,00	Agricultura	901.000,00
<b>TOTAL</b>	<b>76.000.000,00</b>	Energia	6.360.000,00
		Transporte	- 282.000,00
		Desporto e Lazer	268.000,00
		Encargos Especiais	1.156.849,00
		Reserva de Contingência	2.189.250,00
		<b>TOTAL</b>	<b>76.000.000,00</b>

**DEMONSTRATIVO DO PROGRAMA ANUAL DE TRABALHO DO GOVERNO,  
EM TERMOS DE OBRAS E PRESTAÇÃO DE SERVIÇOS.**  
(Inc.III, § 2º, Art.2º)

Programana	Obras	Outros	Outras Despesas de	Despesas	Reserva de	Total
0000 ENCARGOS ESPECIAIS	0,00	0,00	700.000,00	436.000,00	0,00	1.136.000,00
0002 INDENIZAÇÕES E RESTITUIÇÕES DIVERSAS	0,00	0,00	0,00	20.849,00	0,00	20.849,00
0101 GESTÃO ADMINISTRATIVA DA CÂMARA MUNIC	40.000,00	30.000,00	0,00	2.308.000,00	0,00	2.378.000,00
0400 MANUTENÇÃO DA CASA DA JUVENTUDE	0,00	15.000,00	0,00	32.000,00	0,00	47.000,00
0401 GESTÃO ADMINISTRATIVA DO MUNICÍPIO	100.000,00	367.125,00	0,00	7.176.486,15	0,00	7.643.611,15
0402 INFORMATIZAÇÃO DA ADMINISTRAÇÃO MUNIC	0,00	5.000,00	0,00	15.000,00	0,00	20.000,00
0404 DIVULGAÇÃO INSTITUCIONAL	0,00	0,00	0,00	10.000,00	0,00	10.000,00
0405 CAPACITAÇÃO E TREINAMENTO DE RECURSOS	0,00	5.000,00	0,00	20.000,00	0,00	25.000,00
0406 COOPERAÇÃO TÉCNICA E FINANCEIRA COM CL	0,00	0,00	0,00	13.000,00	0,00	13.000,00
0407 GESTÃO ADMINISTRATIVA DO PATRIMÔNIO MU	0,00	5.000,00	0,00	20.000,00	0,00	25.000,00
0408 CONTROLE INTERNO	0,00	5.000,00	0,00	234.000,00	0,00	239.000,00
0409 GUARDA MUNICIPAL	0,00	5.000,00	0,00	15.000,00	0,00	20.000,00
0801 APRIMORAMENTO DA GESTÃO DA ASSISTÊNC	33.600,00	18.800,00	0,00	1.201.180,00	0,00	1.253.580,00
0802 CONTROLE SOCIAL	0,00	5.000,00	0,00	25.000,00	0,00	30.000,00
0804 ATENÇÃO À PESSOA COM DEFICIÊNCIA	0,00	5.500,00	0,00	15.400,00	0,00	20.900,00
0805 PROTEÇÃO SOCIAL ESPECIAL - CRAS/PAIF	45.000,00	10.000,00	0,00	211.300,00	0,00	266.300,00
0806 PROTEÇÃO SOCIAL ESPECIAL - CREAS/PAEFI	10.500,00	5.500,00	0,00	137.500,00	0,00	153.500,00
0807 SERVIÇO DE CONVIVÊNCIA E FORTALECIMENT	22.000,00	9.100,00	0,00	422.431,56	0,00	453.531,56
0808 PROTEÇÃO SOCIAL BÁSICA - CADUNICO/BOLE	0,00	50.500,00	0,00	230.345,68	0,00	280.845,68
0810 PROGRAMA DE CONCESSÃO DE BENEFÍCIOS E	0,00	0,00	0,00	372.000,00	0,00	372.000,00
0901 PREVIDÊNCIA DE INATIVOS E PENSIONISTAS DC	0,00	0,00	0,00	4.667.200,00	0,00	4.667.200,00
1001 GESTÃO DA POLÍTICA DE SAÚDE MUNICIPAL	5.000,00	55.000,00	0,00	727.000,00	0,00	787.000,00
1002 AMPLIAÇÃO DA REDE FÍSICA DE SAÚDE	1.050.000,00	0,00	0,00	0,00	0,00	1.050.000,00
1003 ATENÇÃO BÁSICA EM SAÚDE	30.000,00	67.300,00	0,00	5.644.325,44	0,00	5.741.625,44
1004 ASSISTÊNCIA AMBULATORIAL E HOSPITALAR I	350.000,00	30.000,00	0,00	5.889.830,94	0,00	6.269.830,94
1005 TRATAMENTO FORA DO DOMICÍLIO - TFD	0,00	6.050,00	0,00	166.600,00	0,00	172.650,00
1006 ASSISTÊNCIA FARMACÊUTICA E INSUMOS ESTI	0,00	0,00	0,00	421.844,88	0,00	421.844,88
1007 VIGILÂNCIA, PREVENÇÃO E CONTROLE DE DOI	0,00	20.000,00	0,00	373.861,32	0,00	393.861,32
1008 ALIMENTAÇÃO E NUTRIÇÃO	0,00	5.000,00	0,00	15.000,00	0,00	20.000,00
1009 IMPLANTAÇÃO DE USINA SOLAR	5.000.000,00	1.000.000,00	0,00	0,00	0,00	6.000.000,00
1201 GESTÃO DA POLÍTICA DE EDUCAÇÃO	5.000,00	48.000,00	0,00	2.054.000,00	0,00	2.107.000,00
1202 ALIMENTAÇÃO SUPLEMENTAR PARA ESTUDAN	0,00	0,00	0,00	636.808,00	0,00	636.808,00
1203 PROGRAMA DE APOIO DIDÁTICO E PEDAGÓGIC	0,00	0,00	0,00	223.300,00	0,00	223.300,00
1204 EXPANSÃO E MELHORIA DA REDE FÍSICA DE EN	170.500,00	2.200,00	0,00	0,00	0,00	172.700,00
1205 TRANSPORTE ESCOLAR	0,00	5.500,00	0,00	613.974,00	0,00	619.474,00
1206 MANUTENÇÃO E DESENVOLVIMENTO DO ENSIN	4.600.000,00	1.151.000,00	0,00	12.783.996,03	0,00	18.535.796,03
1207 DESENVOLVIMENTO DA EDUCAÇÃO INFANTIL	5.500,00	20.900,00	0,00	2.052.300,00	0,00	2.078.700,00
1208 BRASIL ALFABETIZADO E EDUCAÇÃO DE JOVE	0,00	2.200,00	0,00	459.000,00	0,00	461.200,00
1209 DESENVOLVIMENTO DA EDUCAÇÃO ESPECIAL	0,00	2.200,00	0,00	70.400,00	0,00	72.600,00
1301 PROMOÇÃO DE EVENTOS CULTURAIS, FESTIVC	0,00	60.000,00	0,00	1.530.000,00	0,00	1.590.000,00
1501 INFRA-ESTRUTURA URBANA	2.966.000,00	100.000,00	0,00	2.813.000,00	0,00	5.879.000,00
1502 MODERNIZAÇÃO DOS SERVIÇOS PÚBLICOS	0,00	5.000,00	0,00	30.000,00	0,00	35.000,00
1601 HABITAÇÃO POPULAR	45.000,00	0,00	0,00	0,00	0,00	45.000,00
1701 SANEAMENTO SIMPLIFICADO	55.000,00	0,00	0,00	15.000,00	0,00	70.000,00
1801 QUALIDADE AMBIENTAL	0,00	5.000,00	0,00	20.000,00	0,00	25.000,00
1802 SERVIÇOS URBANOS DE ÁGUA E ESGOTO	40.000,00	0,00	0,00	0,00	0,00	40.000,00
2001 ABASTECIMENTO AGROALIMENTAR	40.000,00	10.000,00	0,00	60.000,00	0,00	110.000,00
2077 PROGRAMA PRIMEIRA INFÂNCIA DO SUAS	0,00	0,00	0,00	266.040,00	0,00	266.040,00

**PREFEITURA DE FEIRA NOVA**

Rua Urbano Barbosa, s/n Centro - CNPJ:11097243/0001-06

Orçamento Programa - Exercício de 2020  
Page 2**DEMONSTRATIVO DO PROGRAMA ANUAL DE TRABALHO DO GOVERNO,  
EM TERMOS DE OBRAS E PRESTAÇÃO DE SERVIÇOS.**  
(Inc.III, § 2º, Art.2º)

Programana	Obras	Outros	Outras Despesas de	Despesas	Reserva de	Total
2501 ELETRIFICAÇÃO MUNICIPAL	300.000,00	5.000,00	0,00	55.000,00	0,00	360.000,00
2601 QUALIDADE DE RODOVIAS E ESTRADAS	120.000,00	0,00	0,00	16.000,00	0,00	136.000,00
2701 DESPORTO E LAZER MUNICIPAL	222.000,00	5.000,00	0,00	188.000,00	0,00	415.000,00
9992 RESERVA DE CONTINGÊNCIA FEIRA PREV	0,00	0,00	0,00	0,00	2.189.250,00	2.189.250,00
<b>TOTAL</b>	<b>15.255.100,00</b>	<b>3.147.675,00</b>	<b>700.000,00</b>	<b>54.707.975,00</b>	<b>2.189.250,00</b>	<b>76.000.000,00</b>

**PREFEITURA DE FEIRA NOVA**

Rua Urbano Barbosa, s/n Centro - CNPJ:11097243/0001-06  
 Orçamento Programa - Exercício de 2020



**FEIRA NOVA**  
 2020

Quadro 32

Page 1

**DEMONSTRATIVO DAS RECEITAS POR FONTES E DAS DESPESAS POR USOS**

FUNTE	R\$	USO	R\$
RECEITAS CORRENTES	65.181.759,85	SECRETARIA DE EDUCACAO, CULTURA, TURISMO, TURISMO E DESPOI	24.927.580,03
IMPOSTOS, TAXAS E CONTRIBUICOES DE MELHORIA	3.667.106,77	FUNDO MUNICIPAL DE SAUDE	14.069.812,58
CONTRIBUICOES	6.230.750,00	SECRETARIA DE INFRA-ESTRUTURA	12.806.000,00
RECEITA PATRIMONIAL	1.484.575,00	FEIRAPREV	7.488.125,00
TRANSFERENCIAS CORRENTES	52.591.716,33	SECRETARIA DE ADM., FINANÇAS, PLAN. E CONTROLE INTERNO	5.096.785,15
OUTRAS RECEITAS CORRENTES	1.207.611,75	CORPO DELIBERATIVO E SECRETARIA	2.378.000,00
RECEITAS DE CAPITAL	15.856.200,00	FUNDO MUNICIPAL DE ASSISTENCIA SOCIAL	1.848.117,24
OPERACOES DE CREDITO	6.110.000,00	DEPARTAMENTO DE CULTURA, TURISMO E DESPORTOS	1.748.000,00
ALIENACAO DE BENS	57.200,00	GABINETE DO PREFEITO	1.534.000,00
TRANSFERENCIAS DE CAPITAL	9.689.000,00	SECRETARIA DE ASSISTENCIA SOCIAL E TRABALHO	1.191.000,00
(R) DEDUCOES DA RECEITA	-5.037.959,85	SECRETARIA DE TRANSPORTES E RODOVIAS	1.182.000,00
(R) DEDUCOES DO FUNDEB	-5.037.959,85	SECRETARIA DE MEIO-AMBIENTE E DESENVOLVIMENTO ECONOMICO	886.000,00
		SECRETARIA DE SAUDE E SANEAMENTO	787.000,00
		FJMDCA	57.580,00
TOTAL DA RECEITA:	76.000.000,00	TOTAL DA DESPESA:	76.000.000,00

# PREFEITURA DE FEIRA NOVA

Rua Urbano Barbosa, s/n Centro - CNPJ:11097243/0001-06  
Orçamento Programa - Exercício de 2020



## DEMONSTRATIVO DAS RECEITAS POR FONTES E DAS DESPESAS POR USOS

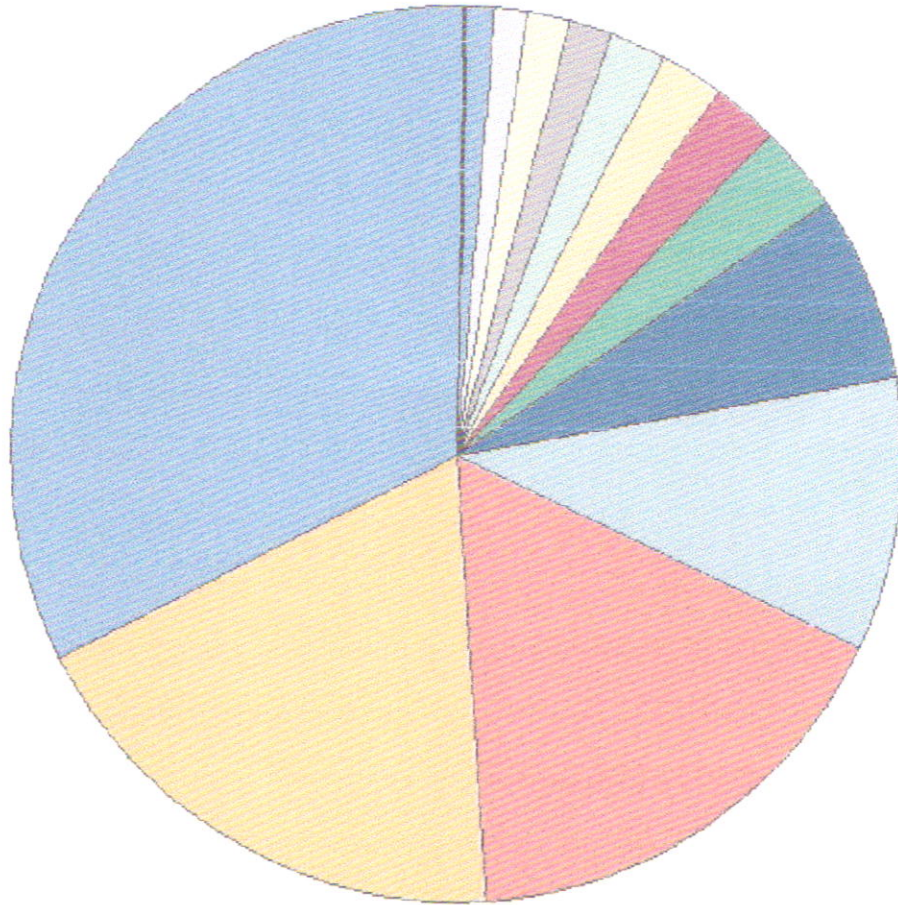

14.927.330,00	067	PETAPIA DE EDUCAÇÃO CULTURA TURISMO, TIPOCIMS E DESP. PTO
14.099.128,00	068	MUNICÍPIO DE SÃO PAULO DE SÃO JOSÉ
12.306.000,00	069	PETAPIA DE INFRA-ESTRUTURA
1.488.135,00	070	FEBES-PEF7
529.000,00	071	PETAPIA DE ADM. FINANC. PLAN. E CONTROLE INTERNO
2.079.000,00	072	DEPARTAMENTO DE URBANISMO E B. PETAPIA
1.818.172,00	073	MUNICÍPIO DE SOCIEDADE SOCIAL
12.43.000	074	DEPARTAMENTO DE CULTURA, TIPOCIMS E DESP. PTO
153.000	075	GRUPO DE TIPOCIMS
1.010.000	076	PETAPIA DE ACERTIMOS (ONLINE) E TRABALHO
1.182.000	077	PETAPIA DE TRANSPORTES E PADRÃO
993.000	078	PETAPIA DE MANUTENÇÃO DE BENS MATERIAIS E DEB. PTO
743.000	079	PETAPIA DE SAÚDE E DEB. PTO
5.380	080	FUNDO 4



**PREVISÃO DA RECEITA**

Código	Especificação	F.R.	Desdobramento	SubCategoria Fonte	Categoria Econômica
1000.00.0.0	RECEITAS CORRENTES	0.000.000			65.181.759,85
1100.00.0.0	IMPOSTOS, TAXAS E CONTRIBUIÇÕES DE MELHORIA	0.000.000		3.667.106,77	
1110.00.0.0	IMPOSTOS	0.000.000		3.564.406,77	
1113.00.0.0	IMPOSTOS SOBRE A RENDA E PROVENTOS DE QUALQUER NATUREZA	0.000.000	1.108.806,77		
1113.03.0.0	IMPOSTO SOBRE A RENDA - RETIDO NA FONTE	0.000.000	1.108.806,77		
1113.03.1.0	IMPOSTO SOBRE A RENDA - RETIDO NA FONTE - TRABALHO	0.000.000	487.100,00		
1113.03.4.0	IMPOSTO SOBRE A RENDA - RETIDO NA FONTE - OUTROS RENDIMENTOS	0.000.000	621.706,77		
1118.00.0.0	IMPOSTOS ESPECIFICOS DE ESTADOS, DF E MUNICIPIOS	0.000.000	2.455.600,00		
1118.01.0.0	IMPOSTOS SOBRE O PATRIMÔNIO PARA ESTADOS/DF/MUNICIPIOS	0.000.000	1.452.300,00		
1118.01.1.0	IMPOSTO SOBRE A PROPRIEDADE PREDIAL E TERRITORIAL URBANA	0.000.000	995.100,00		
1118.01.4.0	IMP. TRANSMISSÃO "INTER VIVOS" DE BENS IMÓVEIS E DIREITOS	0.000.000	457.200,00		
1118.02.0.0	IMPOSTOS SOBRE A PRODUÇÃO, CIRCULAÇÃO DE MERCADORIAS E SERVIÇOS	0.000.000	1.003.300,00		
1118.02.3.0	IMPOSTO SOBRE SERVIÇOS DE QUALQUER NATUREZA	0.000.000	1.003.300,00		
1118.02.3.1	ISS - PRINCIPAL	0.01.00	500.000,00		
1120.00.0.0	TAXAS	0.000.000		102.700,00	
1122.00.0.0	TAXAS PELA PRESTAÇÃO DE SERVIÇOS	0.000.000	65.000,00		
1122.01.0.0	TAXAS PELA PRESTAÇÃO DE SERVIÇOS	0.000.000	65.000,00		
1122.01.1.0	TAXAS PELA PRESTAÇÃO DE SERVIÇOS	0.000.000	65.000,00		
1122.01.1.1	TAXAS PELA PRESTAÇÃO DE SERVIÇOS - PRINCIPAL	0.01.00	65.000,00		
1128.00.0.0	TAXAS - ESPECÍFICAS DE ESTADOS, DF E MUNICIPIOS	0.000.000	37.700,00		
1128.01.0.0	TAXAS DE INSPEÇÃO, CONTROLE E FISCALIZAÇÃO	0.000.000	37.700,00		
1128.01.9.0	TAXAS DE INSPEÇÃO, CONTROLE E FISCALIZAÇÃO - OUTRAS	0.000.000	37.700,00		
1200.00.0.0	CONTRIBUIÇÕES	0.000.000		6.230.750,00	
1210.00.0.0	CONTRIBUIÇÕES SOCIAIS	0.000.000		5.580.750,00	
1215.00.0.0	CONTRIB. P/ PLANO SEGURIDADE SOCIAL SERVIDOR PÙB-CPSSS	0.000.000	420.375,00		
1215.03.0.0	CPSSS - PARCELAMENTOS	0.000.000	420.375,00		
1215.03.1.0	CPSSS - PARCELAMENTOS	0.000.000	420.375,00		
1218.00.0.0	CONTRIBUIÇÕES SOCIAIS ESPECÍFICAS DE ESTADOS/DF E MUNICIPIOS	0.000.000	5.160.375,00		
1218.01.0.0	CONTRIB. SERVIDOR CIVIL P/ PLANO SEGURIDADE SOCIAL-CPSSS	0.000.000	1.688.850,00		
1218.01.1.0	CPSSS DO SERVIDOR CIVIL ATIVO	0.000.000	1.688.850,00		
1218.01.1.1	CPSSS DO SERVIDOR CIVIL ATIVO - PRINCIPAL	0.03.00	1.668.000,00		
1218.03.0.0	CPSSS PATRONAL - SERVIDOR CIVIL - ESPECIFICO DE EST/DF/MUN	0.000.000	3.471.525,00		
1218.03.1.0	CPSSS PATRONAL - SERVIDOR CIVIL ATIVO	0.000.000	3.471.525,00		
1218.03.1.1	CPSSS PATRONAL - SERVIDOR CIVIL ATIVO - PRINCIPAL	0.03.00	3.127.500,00		
1240.00.0.0	CONTRIBUIÇÃO PARA O CUSTEIO DO SERVIÇO DE ILUMINAÇÃO PÚBLICA	0.000.000		650.000,00	
1240.00.0.0	CONTRIBUIÇÃO PARA O CUSTEIO DO SERVIÇO DE ILUMINAÇÃO PÚBLICA	0.000.000	650.000,00		
1240.00.1.0	CONTRIBUIÇÃO PARA O CUSTEIO DO SERVIÇO DE ILUMINAÇÃO PÚBLICA	0.000.000	650.000,00		

**PREVISÃO DA RECEITA**

Código	Especificação	F.R.	Desdobramento	SubCategoria Fonte	Categoria Econômica
1300.00.0.0	RECEITA PATRIMONIAL	0.000.000		1.484.575,00	
1320.00.0.0	VALORES MOBILIÁRIOS	0.000.000		1.484.575,00	
1321.00.0.0	JURÓS E CORREÇÕES MONETARIAS	0.000.000	1.484.575,00		
1321.00.1.0	REMUNERAÇÃO DE DEPÓSITOS BANCÁRIOS	0.000.000	77.200,00		
1321.00.1.1	REMUNERAÇÃO DE DEPÓSITOS BANCÁRIOS - PRINCIPAL	0.01.00	14.300,00		
1321.00.1.1	REMUNERAÇÃO DE DEPÓSITOS BANCÁRIOS - PRINCIPAL	0.01.00	10.000,00		
1321.00.1.1	REMUNERAÇÃO DE DEPÓSITOS BANCÁRIOS - PRINCIPAL	0.01.00	20.000,00		
1321.00.1.1	REMUNERAÇÃO DE DEPÓSITOS BANCÁRIOS - PRINCIPAL	0.01.00	20.000,00		
1321.00.1.1	REMUNERAÇÃO DE DEPÓSITOS BANCÁRIOS - PRINCIPAL	0.01.00	3.000,00		
1321.00.1.1	REMUNERAÇÃO DE DEPÓSITOS BANCÁRIOS - PRINCIPAL	0.05.12	9.900,00		
1321.00.4.0	REMUNERAÇÃO-REC. DO REGIME PRÓPRIO DE PREV. SOCIAL- RPPS	0.000.000	1.407.375,00		
1700.00.0.0	TRANSFERÊNCIAS CORRENTES	0.000.000		52.591.716,33	
1710.00.0.0	TRANSFERÊNCIAS DA UNIÃO E DE SUAS ENTIDADES	0.000.000		31.915.043,70	
1718.00.0.0	TRANSF. DA UNIÃO - ESPECIFICAS DE ESTADOS, DF E MUNIC	0.000.000	31.915.043,70		
1718.01.0.0	PARTICIPAÇÃO NA RECEITA DA UNIÃO	0.000.000	22.706.701,30		
1718.01.2.0	COTA-PARTE DO FUNDO DE PARTIC. DOS MUNIC. - COTA MENSAL	0.000.000	21.244.325,00		
1718.01.3.0	COTA-PARTE FUNDO DE PARTIC. MUNIC. - 1% COTA DEZEMBRO	0.000.000	730.938,15		
1718.01.4.0	COTA-PARTE FUNDO DE PARTIC. DOS MUNIC. - 1% COTA JULHO	0.000.000	730.938,15		
1718.01.5.0	COTA-PARTE DO IMP. SOBRE A PROP. TERRIT. RURAL	0.000.000	500,00		
1718.02.0.0	TRANSF. COMPENS. FINANC. PELA EXPLORAÇÃO DE REC. NATURAIS	0.000.000	300.195,24		
1718.02.6.0	COTA-PARTE DO FUNDO ESPECIAL DO PETRÓLEO - FEP	0.000.000	300.195,24		
1718.03.0.0	TRANSF. RECURS. SUS-FUNDO A FUNDO-CUSTEIO SERV. PUB. SAÚDE	0.000.000	3.959.493,32		
1718.03.1.0	TRANSFERÊNCIA DE RECURSOS DO SUS - ATENÇÃO BÁSICA	0.000.000	3.109.055,44		
1718.03.1.1	TRANSF. RECURSOS DO SUS - ATENÇÃO BÁSICA - PRINCIPAL	0.05.07	611.408,04		
1718.03.1.1	TRANSF. RECURSOS DO SUS - ATENÇÃO BÁSICA - PRINCIPAL	0.05.07	650.000,00		
1718.03.1.1	TRANSF. RECURSOS DO SUS - ATENÇÃO BÁSICA - PRINCIPAL	0.05.07	577.020,00		
1718.03.1.1	TRANSF. RECURSOS DO SUS - ATENÇÃO BÁSICA - PRINCIPAL	0.05.07	240.000,00		
1718.03.1.1	TRANSF. RECURSOS DO SUS - ATENÇÃO BÁSICA - PRINCIPAL	0.05.07	859.391,40		
1718.03.1.1	TRANSF. RECURSOS DO SUS - ATENÇÃO BÁSICA - PRINCIPAL	0.05.07	160.560,00		
1718.03.1.1	TRANSF. RECURSOS DO SUS - ATENÇÃO BÁSICA - PRINCIPAL	0.05.07	10.676,00		
1718.03.2.0	TRANSF. SUS - ATENÇÃO MÉDIA/ALTA COMPLEX. AMB. E HOSPITALAR	0.000.000	614.731,68		
1718.03.2.1	SUS-ATENÇÃO MÉDIA E ALTA COMPLEX. AMB. E HOSPIT. - PRINCIPAL	0.05.07	4.902,96		
1718.03.2.1	SUS-ATENÇÃO MÉDIA E ALTA COMPLEX. AMB. E HOSPIT. - PRINCIPAL	0.05.07	50.536,32		
1718.03.3.0	TRANSFERÊNCIA DE RECURSOS DO SUS - VIGILÂNCIA EM SAÚDE	0.000.000	113.861,32		
1718.03.3.1	TRANSF. SUS - VIGILÂNCIA EM SAÚDE - PRINCIPAL	0.05.07	23.174,80		
1718.03.3.1	TRANSF. SUS - VIGILÂNCIA EM SAÚDE - PRINCIPAL	0.05.07	90.686,52		

Código	Especificação	F.R.	Desdobramento	SubCategoria Fonte	Categoria Econômica
	PRINCIPAL				
1718.03.4.0	TRANSF. DE RECURSOS DO SUS - ASSISTÊNCIA FARMACÊUTICA	0.000.000	121.844,88		
1718.05.0.0	TRANSFER DE RECURSOS DO FUNDO NAC DESENV EDUCAÇÃO FNDE	0.000.000	1.476.907,40		
1718.05.1.0	TRANSFERÊNCIAS DO SALÁRIO-EDUCAÇÃO	0.000.000	609.774,84		
1718.05.3.0	TRANSF DIRETAS DO FNDE REF PROG NAC. ALIM. ESCOLAR-PNAE	0.000.000	433.608,00		
1718.05.4.0	TRANSFER FNDF RFF AO PROG NAC APOIO TRANSF ESCOLAR-PNATE	0.000.000	168.424,56		
1718.05.9.0	OUTRAS TRANSF DIRETAS DO FUNDO NAC DO DESENV DA EDUC. FNDE	0.000.000	265.100,00		
1718.05.9.1	OUTRAS TRANSF DIRETAS DO FNDE - PRINCIPAL	0.05.12	220.000,00		
1718.05.9.1	OUTRAS TRANSF DIRETAS DO FNDE - PRINCIPAL	0.05.81	45.100,00		
1718.06.0.0	TRANSFERÊNCIA FINANCEIRA ICMS - DESONERAÇÃO - L.C. Nº 87/96	0.000.000	8.115,48		
1718.06.1.0	TRANSFERÊNCIA FINANCEIRA ICMS - DESONERAÇÃO - L.C. Nº 87/96	0.000.000	8.115,48		
1718.09.0.0	TRANSF RECURSOS COMPLEMENTAÇÃO DA UNIÃO AO FUNDEB	0.000.000	500.000,00		
1718.09.1.0	TRANSF RECURSOS COMPLEMENTAÇÃO DA UNIÃO AO FUNDEB	0.000.000	500.000,00		
1718.12.0.0	TRANSF DE RECURSOS DO FUNDO NACIONAL DE ASSIST SOCIAL	0.000.000	950.307,24		
1718.12.1.0	TRANSFERÊNCIAS DE RECURSOS DO FNAS	0.000.000	950.307,24		
1718.12.1.1	TRANSFERÊNCIAS DE RECURSOS DO FNAS - PRINCIPAL	0.05.16	266.040,00		
1718.12.1.1	TRANSFERÊNCIAS DE RECURSOS DO FNAS - PRINCIPAL	0.05.16	78.000,00		
1718.12.1.1	TRANSFERÊNCIAS DE RECURSOS DO FNAS - PRINCIPAL	0.05.16	150.325,68		
1718.12.1.1	TRANSFERÊNCIAS DE RECURSOS DO FNAS - PRINCIPAL	0.05.16	204.000,00		
1718.12.1.1	TRANSFERÊNCIAS DE RECURSOS DO FNAS - PRINCIPAL	0.05.16	16.741,56		
1718.12.1.1	TRANSFERÊNCIAS DE RECURSOS DO FNAS - PRINCIPAL	0.05.16	100.800,00		
1718.12.1.1	TRANSFERÊNCIAS DE RECURSOS DO FNAS - PRINCIPAL	0.05.16	26.400,00		
1718.12.1.1	TRANSFERÊNCIAS DE RECURSOS DO FNAS - PRINCIPAL	0.05.16	108.000,00		
1718.99.0.0	OUTRAS TRANSFERÊNCIAS DA UNIÃO	0.000.000	2.013.323,72		
1718.99.1.0	OUTRAS TRANSFERÊNCIAS DA UNIÃO	0.000.000	2.013.323,72		
1720.00.0.0	TRANSF DOS EST. E DO DISTRITO FEDERAL E DE SUAS ENT	0.000.000		6.291.374,60	
1728.00.0.0	TRANSFERÊNCIAS DOS ESTADOS - ESPECIFICAS DE ESTADOS, DF E MU	0.000.000	6.291.374,60		
1728.01.0.0	PARTICIPAÇÃO NA RECEITA DOS ESTADOS	0.000.000	5.990.200,00		
1728.01.1.0	COTA-PARTE DO ICMS	0.000.000	4.224.000,00		
1728.01.2.0	COTA-PARTE DO IPVA	0.000.000	1.200.100,00		
1728.01.3.0	COTA-PARTE DO IPI - MUNICIPIOS	0.000.000	7.700,00		
1728.01.4.0	COTA-PARTE DA CONTRIBUIÇÃO DE CIDE	0.000.000	48.400,00		
1728.01.9.0	OUTRAS TRANSFERÊNCIAS DOS ESTADOS	0.000.000	510.000,00		
1728.02.0.0	TRANSFERÊNCIA DA COTA-PARTE DA COMPENSAÇÃO FINANCEIRA (25%)	0.000.000	2.200,00		
1728.02.2.0	COTA-PARTE DA COMPENS FINANCI DE REC MINERAIS -CFEM	0.000.000	2.200,00		
1728.02.2.1	COTA-PARTE DA CFEM - PRINCIPAL	0.01.00	2.200,00		
1728.03.0.0	TRANSF REC DO ESTADO PROG DE SAÚDE FUNDO A FUNDO	0.000.000	94.600,00		

Código	Especificação	F.R.	Desdobramento	SubCategoria Fonte	Categoria Econômica
1728.03.1.0	TRANSF REC DO ESTADO PROG DE SAÚDE FUNDO A FUNDO	0.000.000	94.600,00		
1728.07.0.0	TRANSFERÊNCIAS DE ESTADOS DESTINADAS à ASSISTÊNCIA SOCIAL	0.000.000	30.000,00		
1728.07.1.0	TRANSFERÊNCIAS DE ESTADOS DESTINADAS à ASSISTÊNCIA SOCIAL	0.000.000	30.000,00		
1728.07.1.1	TRANSF. ESTADOS DESTINADAS à ASSISTÊNCIA SOCIAL - PRINCIPAL	0.02.00	30.000,00		
1728.10.0.0	TRANSF DE CONVÊNIO DOS EST E DO DIST FED. E DE SUAS ENT	0.000.000	174.374,60		
1728.10.2.0	TRANSF DE CONV ESTADOS DEST PROGRAMA DE EDUCAÇÃO	0.000.000	174.374,60		
1750.00.0.0	TRANSFERÊNCIAS DE OUTRAS INSTITUIÇÕES PÚBLICAS	0.000.000		14.379.798,03	
1758.00.0.0	TRANSF OUT INSTITUIÇÕES PUB - EST/DF/MUN	0.000.000	14.379.798,03		
1758.01.0.0	TRANSF DE RECURSOS DO FUNDO DE MANUTENÇÃO DO FUNDEB	0.000.000	14.379.798,03		
1758.01.1.0	TRANSFERÊNCIAS DE RECURSOS DO FUNDEB	0.000.000	14.379.798,03		
1770.00.0.0	TRANSFERÊNCIAS DE PESSOAS FÍSICAS	0.000.000		5.500,00	
1770.00.0.0	TRANSFERÊNCIAS DE PESSOAS FÍSICAS	0.000.000	5.500,00		
1770.00.1.0	TRANSFERÊNCIAS DE PESSOAS FÍSICAS	0.000.000	5.500,00		
1900.00.0.0	OUTRAS RECEITAS CORRENTES	0.000.000		1.207.611,75	
1920.00.0.0	INDENIZAÇÕES, RESTITUIÇÕES E RESSARCIMENTOS	0.000.000		6.600,00	
1928.00.0.0	INDENIZAÇÕES, RESTIT E RESSARCIMENTOS - ESPECÍFICAS E/DF/MUN	0.000.000	6.600,00		
1928.01.0.0	INDENIZAÇÕES - ESPECÍFICAS PARA ESTADOS/DF/MUNICÍPIOS	0.000.000	6.600,00		
1928.01.1.0	INDENIZAÇÕES - ESPECÍFICAS PARA ESTADOS/DF/MUNICÍPIOS	0.000.000	6.600,00		
1990.00.0.0	DEMAIS RECEITAS CORRENTES	0.000.000		1.201.011,75	
1990.03.0.0	COMPENSAÇÕES FINANCEIRAS ENTRE O REGIME GERAL E OS RPPS	0.000.000	500.000,00		
1990.03.1.0	COMPENSAÇÕES FINANCEIRAS ENTRE O REGIME GERAL E OS RPPS	0.000.000	500.000,00		
1990.99.0.0	OUTRAS RECEITAS	0.000.000	701.011,75		
1990.99.1.0	OUTRAS RECEITAS - PRIMÁRIAS	0.000.000	701.011,75		
2000.00.0.0	RECEITAS DE CAPITAL	0.000.000			15.856.200,00
2100.00.0.0	OPERAÇÕES DE CRÉDITO	0.000.000		6.110.000,00	
2110.00.0.0	OPERAÇÕES DE CRÉDITO - MERCADO INTERNO	0.000.000		6.110.000,00	
2112.00.0.0	OPERAÇÕES DE CRÉDITO CONTRATUAIS - MERCADO INTERNO	0.000.000	6.000.000,00		
2112.00.1.0	OPERAÇÕES DE CRÉDITO CONTRATUAIS - MERCADO INTERNO	0.000.000	6.000.000,00		
2119.00.0.0	OUTRAS OPERAÇÕES DE CRÉDITO - MERCADO INTERNO	0.000.000	110.000,00		
2119.00.1.0	OUTRAS OPERAÇÕES DE CRÉDITO - MERCADO INTERNO	0.000.000	110.000,00		
2200.00.0.0	ALIENAÇÃO DE BENS	0.000.000		57.200,00	
2210.00.0.0	ALIENAÇÃO DE BENS MÓVEIS	0.000.000		57.200,00	
2213.00.0.0	ALIENAÇÃO DE BENS MÓVEIS E SEMOVENTES	0.000.000	57.200,00		
2213.00.1.0	ALIENAÇÃO DE BENS MÓVEIS E SEMOVENTES	0.000.000	57.200,00		
2400.00.0.0	TRANSFERÊNCIAS DE CAPITAL	0.000.000		9.689.000,00	
2410.00.0.0	TRANSFERÊNCIAS DA UNIÃO E DE SUAS ENTIDADES	0.000.000		9.589.000,00	
2416.00.0.0	TRANSFERÊNCIAS DA UNIÃO - ESPECÍFICAS DE EST, DF E MUN	0.000.000	9.589.000,00		

**PREFEITURA DE FEIRA NOVA**

Rua Urbano Barbosa, s/n Centro - CNPJ.11097243/0001-06

Orçamento Programa - Exercício de 2020

**PREVISÃO DA RECEITA**

Anexo 02

Page 5

Código	Especificação	F.R.	Desdobramento	SubCategoria Fonte	Categoria Econômica
2418.03.0.0	TRANSF.REC- SUS-BLOCO CUSTEIO AÇÕES SERV.PUB. SAÚDE	0.000.000	1.300.000,00		
2418.03.1.0	TRANSFERÊNCIA DE RECURSOS DO SUS - ATENÇÃO BÁSICA	0.000.000	1.300.000,00		
2418.05.0.0	TRANSF.REC. DESTINADOS A PROGRAMAS DE EDUCAÇÃO	0.000.000	6.289.000,00		
2418.05.9.0	OUTRAS TRANSF. DESTINADAS A PROGRAMAS DE EDUCAÇÃO	0.000.000	6.289.000,00		
2418.99.0.0	OUTRAS TRANSFERÊNCIAS DA UNIÃO	0.000.000	2.000.000,00		
2418.99.1.0	OUTRAS TRANSFERÊNCIAS DA UNIÃO	0.000.000	2.000.000,00		
2420.00.0.0	TRANSF. ESTADOS E DO DISTRITO FEDERAL E DE SUAS ENTIDADES	0.000.000		100.000,00	
2428.00.0.0	TRANSF. ESTADOS E DO DISTRITO FEDERAL E DE SUAS ENTIDADES	0.000.000	100.000,00		
2428.03.0.0	TRANSFERÊNCIAS DE RECURSOS DO SISTEMA ÚNICO DE SAÚDE - SUS	0.000.000	100.000,00		
2428.03.1.0	TRANSFERÊNCIAS DE RECURSOS DO SISTEMA ÚNICO DE SAÚDE - SUS	0.000.000	100.000,00		
9000.00.0.0	(R) DEDUÇÕES DA RECEITA	0.000.000			-5.037.959,85
9500.00.0.0	(R) DEDUÇÕES DO FUNDEB	0.000.000		-5.037.959,85	
9510.00.0.0	(R) DEDUÇÕES DO FUNDEB	0.000.000	-5.037.959,85		
9510.00.0.0	(R) DEDUÇÕES DO FUNDEB	0.000.000	-5.037.959,85		
9510.00.0.0	(R) DEDUÇÕES DO FUNDEB	0.000.000		-5.037.959,85	
<b>Total das Receitas (exceto Intra-Orçamentárias)</b>					<b>76.000.000,00</b>
<b>Total Geral das Receitas</b>					<b>76.000.000,00</b>

DESPESA ORÇADA POR FUNÇÃO

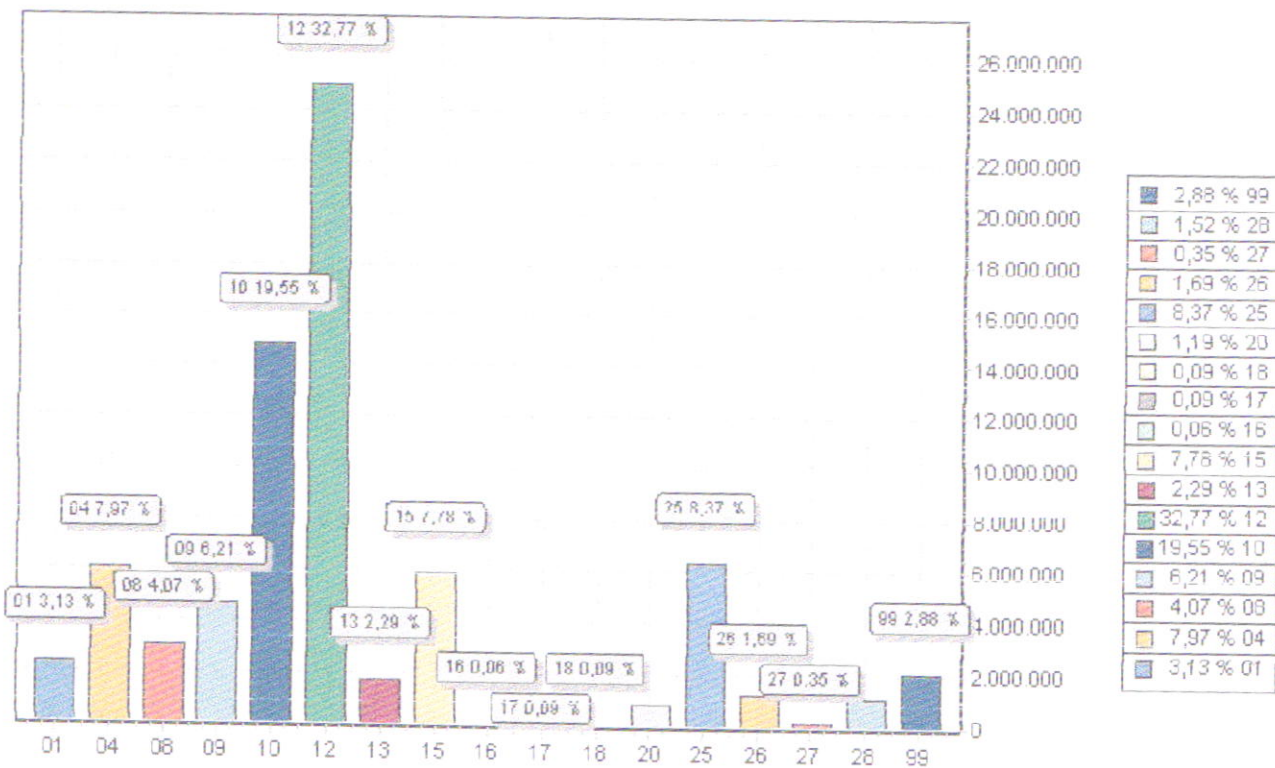

FUNÇÃO	DOTAÇÃO	
01	Legislativa	2.378.000,00
04	Administração	6.053.486,15
08	Assistência Social	3.096.697,24
09	Previdência Social	4.719.325,00
10	Saúde	14.856.812,58
12	Educação	24.907.580,03
13	Cultura	1.737.000,00
15	Urbanismo	5.914.000,00
16	Habitação	45.000,00
17	Saneamento	70.000,00
18	Gestão Ambiental	65.000,00
20	Agricultura	901.000,00
25	Energia	6.360.000,00
26	Transporte	1.282.000,00
27	Desporto e Lazer	268.000,00
28	Encargos Especiais	1.156.849,00
99	Reserva de Contingência	2.169.250,00
TOTAL		76.000.000,00

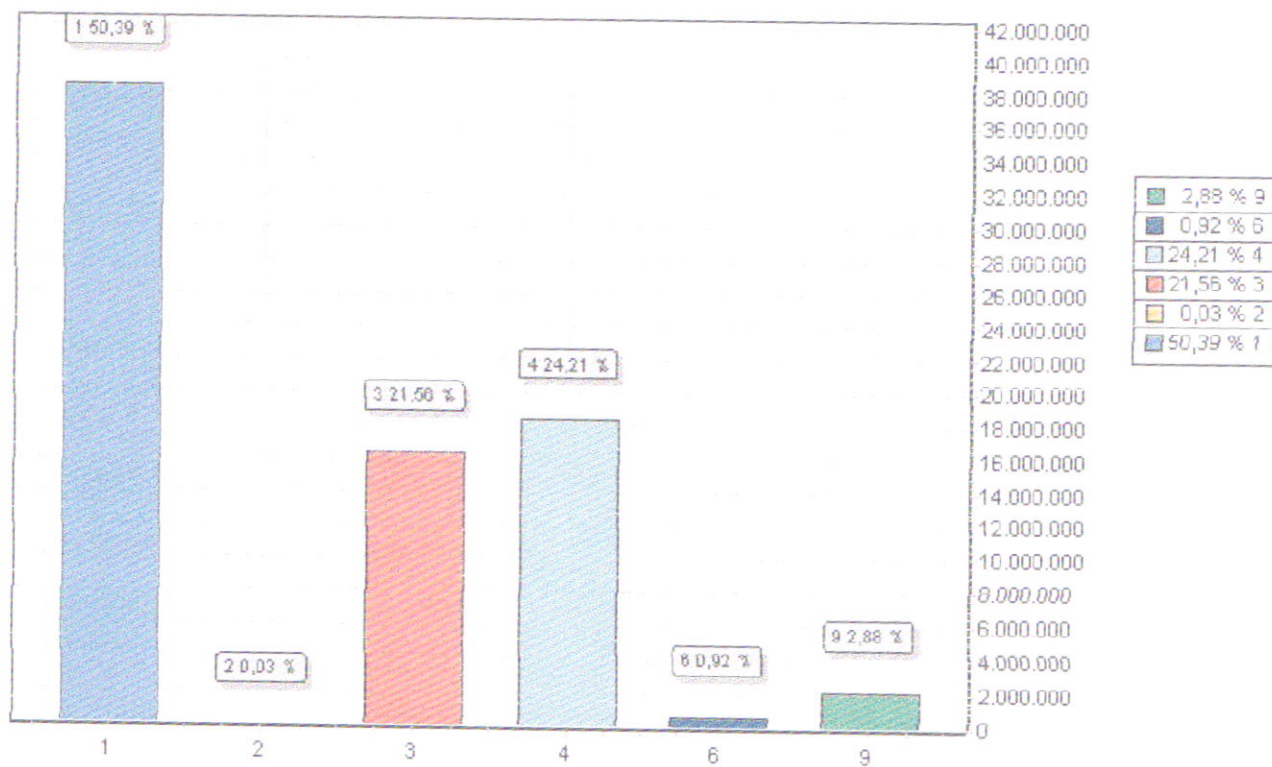

GRUPO	DOTAÇÃO
1 PESSOAL E ENCARGOS SOCIAIS	38.295.897,91
2 JUROS E ENCARGOS DA DÍVIDA	26.000,00
3 OUTRAS DESPESAS CORRENTES	16.386.077,09
4 INVESTIMENTOS	18.402.775,00
6 AMORTIZAÇÃO DA DÍVIDA	700.000,00
9 RESERVA DE CONTINGÊNCIA	2.189.250,00
<b>TOTAL</b>	<b>76.000.000,00</b>

**RECEITA PREVISTA**

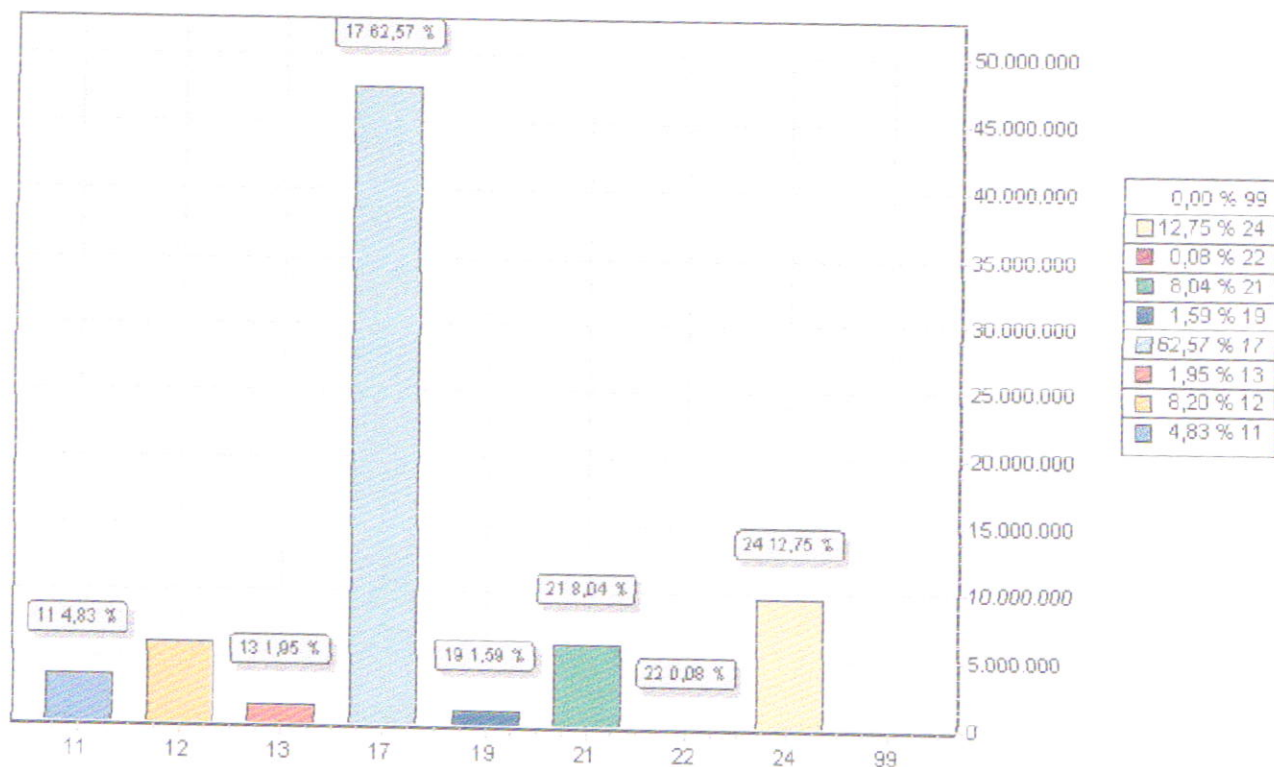

CODIGO	PREVISTO
11 IMPOSTOS, TAXAS E CONTRIBUIÇÕES DE MELHORIA	3.667.106,77
12 CONTRIBUIÇÕES	6.230.750,00
13 RECEITA PATRIMONIAL	1.484.575,00
17 TRANSFERENCIAS CORRENTES	47.553.756,48
19 OUTRAS RECEITAS CORRENTES	1.207.611,75
21 OPERAÇÕES DE CRÉDITO	6.110.000,00
22 ALIENAÇÃO DE BENS	57.200,00
24 TRANSFERÊNCIAS DE CAPITAL	9.689.000,00
99 RECURSOS ARRECADADOS EM EXERCÍCIOS ANTERIORES	
<b>TOTAL</b>	<b>76.000.000,00</b>





**DESPESA POR FUNÇÃO, SUBFUNÇÃO E PROGRAMAS  
CONFORME O VÍNCULO COM OS RECURSOS**

(Inc II, § 2º, Art 2º)

Código	Especificação	Ordinário	Vinculado	Adm Indireta	Total
01	Legislativa	2.378.000,00			2.378.000,00
01 031	Ação Legislativa	2.378.000,00			2.378.000,00
01 031 0101	GESTÃO ADMINISTRATIVA DA CÂMARA MUNICIPAL	2.378.000,00			2.378.000,00
04	Administração	5.494.785,15	558.701,00		6.053.486,15
04 121	Planejamento e Orçamento	100.000,00			100.000,00
04 121 0401	GESTÃO ADMINISTRATIVA DO MUNICÍPIO	100.000,00			100.000,00
04 122	Administração Geral	5.100.785,15	558.701,00		5.659.486,15
04 122 0400	MANUTENÇÃO DA CASA DA JUVENTUDE	47.000,00			47.000,00
04 122 0401	GESTÃO ADMINISTRATIVA DO MUNICÍPIO	4.965.785,15	558.701,00		5.524.486,15
04 122 0402	INFORMATIZAÇÃO DA ADMINISTRAÇÃO MUNICIPAL	20.000,00			20.000,00
04 122 0404	DIVULGAÇÃO INSTITUCIONAL	10.000,00			10.000,00
04 122 0406	COOPERAÇÃO TÉCNICA E FINANCEIRA COM OUTROS ENTES FEDERADOS	13.000,00			13.000,00
04 122 0407	GESTÃO ADMINISTRATIVA DO PATRIMÔNIO MUNICIPAL	25.000,00			25.000,00
04 122 0409	GUARDA MUNICIPAL	20.000,00			20.000,00
04 123	Administração Financeira	30.000,00			30.000,00
04 123 0401	GESTÃO ADMINISTRATIVA DO MUNICÍPIO	30.000,00			30.000,00
04 124	Controle Interno	239.000,00			239.000,00
04 124 0408	CONTROLE INTERNO	239.000,00			239.000,00
04 128	Formação de Recursos Humanos	25.000,00			25.000,00
04 128 0405	CAPACITAÇÃO E TREINAMENTO DE RECURSOS HUMANOS	25.000,00			25.000,00
08	Assistência Social	2.146.390,00	950.307,24		3.096.697,24
08 122	Administração Geral	1.204.000,00			1.204.000,00
08 122 0801	APRIMORAMENTO DA GESTÃO DA ASSISTÊNCIA SOCIAL	1.174.000,00			1.174.000,00
08 122 0802	CONTROLE SOCIAL	30.000,00			30.000,00
08 123	Administração Financeira	11.000,00			11.000,00
08 123 0810	PROGRAMA DE CONCESSÃO DE BENEFÍCIOS EVENTUAIS	11.000,00			11.000,00
08 128	Formação de Recursos Humanos	22.000,00			22.000,00
08 128 0801	APRIMORAMENTO DA GESTÃO DA ASSISTÊNCIA SOCIAL	22.000,00			22.000,00
08 241	Assistência ao Idoso	54.450,00	59.000,00		113.450,00
08 241 0807	SERVIÇO DE CONVIVÊNCIA E FORTALECIMENTO DE VÍNCULOS - SCFV	54.450,00	59.000,00		113.450,00
08 242	Assistência ao Portador de Deficiência	20.900,00			20.900,00
08 242 0804	ATENÇÃO À PESSOA COM DEFICIÊNCIA	20.900,00			20.900,00
08 243	Assistência à Criança e ao Adolescente	292.520,00	474.941,56		767.461,56
08 243 0801	APRIMORAMENTO DA GESTÃO DA ASSISTÊNCIA SOCIAL	57.580,00			57.580,00
08 243 0805	PROTEÇÃO SOCIAL ESPECIAL - CRAS/PAIF	76.300,00	145.000,00		221.300,00
08 243 0806	PROTEÇÃO SOCIAL ESPECIAL - CREAS/PAEFI	70.500,00	78.000,00		148.500,00
08 243 0807	SERVIÇO DE CONVIVÊNCIA E FORTALECIMENTO DE VÍNCULOS - SCFV	88.140,00	251.941,56		340.081,56
08 244	Assistência Comunitária	541.520,00	416.365,68		957.885,68
08 244 0805	PROTEÇÃO SOCIAL ESPECIAL - CRAS/PAIF	45.000,00			45.000,00
08 244 0806	PROTEÇÃO SOCIAL ESPECIAL - CREAS/PAEFI	5.000,00			5.000,00
08 244 0808	PROTEÇÃO SOCIAL BÁSICA - CADÚNICO/BOLSA FAMÍLIA	130.520,00	150.325,68		280.845,68
08 244 0810	PROGRAMA DE CONCESSÃO DE BENEFÍCIOS	361.000,00			361.000,00



FEIRA NOVA

**DESPESA POR FUNÇÃO, SUBFUNÇÃO E PROGRAMAS  
CONFORME O VÍNCULO COM OS RECURSOS**

(Inc. II, § 2º, Art 2º)

Código	Especificação	Ordinário	Vinculado	Adm. Indireta	Total
08 244 2077	EVENTUAIS PROGRAMA PRIMEIRA INFÂNCIA DO SUAS		266 040,00		266 040,00
09	Previdência Social		4 719 325,00		4 719 325,00
09 122	Administração Geral		52 125,00		52 125,00
09 122 0401	GESTÃO ADMINISTRATIVA DO MUNICÍPIO		52 125,00		52 125,00
09 272	Previdência do Regime Estatutário		4 667 200,00		4 667 200,00
09 272 0901	PREVIDÊNCIA DE INATIVOS E PENSIONISTAS DO MUNICÍPIO		4 667 200,00		4 667 200,00
10	Saúde	787 000,00		14 069 812,58	14 856 812,58
10 122	Administração Geral	787 000,00			787 000,00
10 122 1001	GESTÃO DA POLÍTICA DE SAÚDE MUNICIPAL	787 000,00			787 000,00
10 301	Atenção Básica			6 791 625,44	6 791 625,44
10 301 1002	AMPLIAÇÃO DA REDE FÍSICA DE SAÚDE			1 050 000,00	1 050 000,00
10 301 1003	ATENÇÃO BÁSICA EM SAÚDE			5 741 625,44	5 741 625,44
10 302	Assistência Hospitalar e Ambulatorial			6 442 480,94	6 442 480,94
10 302 1004	ASSISTÊNCIA AMBULATORIAL E HOSPITALAR ESPECIALIZADA			6 269 830,94	6 269 830,94
10 302 1005	TRATAMENTO FORA DO DOMICÍLIO - TFD			172 650,00	172 650,00
10 303	Suporte Profilático e Terapêutico			421 844,88	421 844,88
10 303 1006	ASSISTÊNCIA FARMACÊUTICA E INSUMOS ESTRATÉGICOS			421 844,88	421 844,88
10 304	Vigilância Sanitária			150 174,80	150 174,80
10 304 1007	VIGILÂNCIA, PREVENÇÃO E CONTROLE DE DOENÇAS E AGRAVOS			150 174,80	150 174,80
10 305	Vigilância Epidemiológica			243 686,52	243 686,52
10 305 1007	VIGILÂNCIA, PREVENÇÃO E CONTROLE DE DOENÇAS E AGRAVOS			243 686,52	243 686,52
10 306	Alimentação e Nutrição			20 000,00	20 000,00
10 306 1008	ALIMENTAÇÃO E NUTRIÇÃO			20 000,00	20 000,00
12	Educação	4 011 208,00	20 896 372,03		24 907 580,03
12 122	Administração Geral	2 080 000,00			2 080 000,00
12 122 1201	GESTÃO DA POLÍTICA DE EDUCAÇÃO	2 080 000,00			2 080 000,00
12 306	Alimentação e Nutrição	636 808,00			636 808,00
12 306 1202	ALIMENTAÇÃO SUPLEMENTAR PARA ESTUDANTES (PNAEC, PNAEP, PNAEF, PNAEM)	636 808,00			636 808,00
12 361	Ensino Fundamental	769 700,00	18 635 872,03		19 405 572,03
12 361 1201	GESTÃO DA POLÍTICA DE EDUCAÇÃO	5 000,00	22 000,00		27 000,00
12 361 1203	PROGRAMA DE APOIO DIDÁTICO E PEDAGÓGICO	3 300,00	220 000,00		223 300,00
12 361 1205	TRANSPORTE ESCOLAR	20 900,00	598 574,00		619 474,00
12 361 1206	MANUTENÇÃO E DESENVOLVIMENTO DO ENSINO FUNDAMENTAL	740 500,00	17 795 298,03		18 535 798,03
12 365	Educação Infantil	403 700,00	1 847 700,00		2 251 400,00
12 365 1204	EXPANSÃO E MELHORIA DA REDE FÍSICA DE ENSINO	172 700,00			172 700,00
12 365 1207	DESENVOLVIMENTO DA EDUCAÇÃO INFANTIL	231 000,00	1 847 700,00		2 078 700,00
12 366	Educação de Jovens e Adultos	81 400,00	379 800,00		461 200,00
12 366 1208	BRASIL ALFABETIZADO E EDUCAÇÃO DE JOVENS E ADULTOS	81 400,00	379 800,00		461 200,00
12 367	Educação Especial	39 600,00	33 000,00		72 600,00
12 367 1209	DESENVOLVIMENTO DA EDUCAÇÃO ESPECIAL	39 600,00	33 000,00		72 600,00



FEIRA NOVA

**DESPESA POR FUNÇÃO, SUBFUNÇÃO E PROGRAMAS  
CONFORME O VÍNCULO COM OS RECURSOS**

(Inc II, § 2º, Art. 2º)

Código	Especificação	Ordinário	Vinculado	Adm. Indireta	Total
13	Cultura	1.737.000,00			1.737.000,00
13 392	Difusão Cultural	1.737.000,00			1.737.000,00
13 392 1301	PROMOÇÃO DE EVENTOS CULTURAIS, FESTIVOS E CÍVICOS	1.590.000,00			1.590.000,00
13 392 2701	DESPORTO E LAZER MUNICIPAL	147.000,00			147.000,00
15	Urbanismo	3.914.000,00	2.000.000,00		5.914.000,00
15 451	Infra-Estrutura Urbana	3.879.000,00	2.000.000,00		5.879.000,00
15 451 1501	INFRA-ESTRUTURA URBANA	3.879.000,00	2.000.000,00		5.879.000,00
15 452	Serviços Urbanos	35.000,00			35.000,00
15 452 1502	MODERNIZAÇÃO DOS SERVIÇOS PÚBLICOS	35.000,00			35.000,00
16	Habitação	45.000,00			45.000,00
16 482	Habitação Urbana	45.000,00			45.000,00
16 482 1601	HABITAÇÃO POPULAR	45.000,00			45.000,00
17	Saneamento	70.000,00			70.000,00
17 512	Saneamento Básico Urbano	70.000,00			70.000,00
17 512 1701	SANEAMENTO SIMPLIFICADO	70.000,00			70.000,00
18	Gestão Ambiental	65.000,00			65.000,00
18 541	Preservação e Conservação Ambiental	25.000,00			25.000,00
18 541 1801	QUALIDADE AMBIENTAL	25.000,00			25.000,00
18 544	Recursos Hídricos	40.000,00			40.000,00
18 544 1802	SERVIÇOS URBANOS DE ÁGUA E ESGOTO	40.000,00			40.000,00
20	Agricultura	901.000,00			901.000,00
20 122	Administração Geral	791.000,00			791.000,00
20 122 0401	GESTÃO ADMINISTRATIVA DO MUNICÍPIO	791.000,00			791.000,00
20 605	Abastecimento	60.000,00			60.000,00
20 605 2001	ABASTECIMENTO AGROALIMENTAR	60.000,00			60.000,00
20 606	Extensão Rural	50.000,00			50.000,00
20 606 2001	ABASTECIMENTO AGROALIMENTAR	50.000,00			50.000,00
25	Energia	6.360.000,00			6.360.000,00
25 752	Energia Elétrica	6.360.000,00			6.360.000,00
25 752 1009	IMPLANTAÇÃO DE USINA SOLAR	6.000.000,00			6.000.000,00
25 752 2501	ELETRIFICAÇÃO MUNICIPAL	360.000,00			360.000,00
26	Transporte	1.282.000,00			1.282.000,00
26 782	Transporte Rodoviário	1.282.000,00			1.282.000,00
26 782 0401	GESTÃO ADMINISTRATIVA DO MUNICÍPIO	1.146.000,00			1.146.000,00
26 782 2601	QUALIDADE DE RODOVIAS E ESTRADAS	136.000,00			136.000,00
27	Desporto e Lazer	268.000,00			268.000,00
27 812	Desporto Comunitário	178.000,00			178.000,00
27 812 2701	DESPORTO E LAZER MUNICIPAL	178.000,00			178.000,00
27 813	Lazer	90.000,00			90.000,00
27 813 2701	DESPORTO E LAZER MUNICIPAL	90.000,00			90.000,00



FEIRA NOVA

**DESPESA POR FUNÇÃO, SUBFUNÇÃO E PROGRAMAS  
CONFORME O VÍNCULO COM OS RECURSOS**

(Inc II, § 2º, Art 2º)

Código	Especificação	Ordinário	Vinculado	Adm. Indireta	Total
26	Encargos Especiais	1.136.000,00	20.849,00		1.156.849,00
26 846	Outros Encargos Especiais	1.136.000,00	20.849,00		1.156.849,00
26 846 0000	ENCARGOS ESPECIAIS	1.136.000,00			1.136.000,00
26 846 0002	INDENIZAÇÕES E RESTITUIÇÕES DIVERSAS		20.849,00		20.849,00
99	Reserva de Contingência		2.189.250,00		2.189.250,00
99 999	Reserva de Contingência		2.189.250,00		2.189.250,00
99 999 9992	RESERVA DE CONTINGÊNCIA FEIRA PREV		2.189.250,00		2.189.250,00
TOTAL		30.595.383,15	31.334.804,27	14.069.812,58	76.000.000,00



RECEITAS SEGUNDO AS CATEGORIAS ECONOMICAS

Código	Especificação	F.R.	Desdobramento	SubCategoria Fonte	Categoria Econômica
1000.00.0.0	RECEITAS CORRENTES	0.000.000			65.181.759,85
1100.00.0.0	IMPOSTOS, TAXAS E CONTRIBUIÇÕES DE MELHORIA	0.000.000		3.667.106,77	
1110.00.0.0	IMPOSTOS	0.000.000		3.564.406,77	
1113.00.0.0	IMPOSTOS SOBRE A RENDA E PROVENTOS DE QUALQUER NATUREZA	0.000.000	1.108.806,77		
1113.03.0.0	IMPOSTO SOBRE A RENDA - RETIDO NA FONTE	0.000.000	1.108.806,77		
1113.03.1.0	IMPOSTO SOBRE A RENDA - RETIDO NA FONTE - TRABALHO	0.000.000	487.100,00		
1113.03.1.1	IRRF - TRABALHO - PRINCIPAL	0.01.00	474.000,00		
1113.03.1.3	IRRF - TRABALHO - DÍVIDA ATIVA	0.01.00	13.100,00		
1113.03.4.0	IMPOSTO SOBRE A RENDA - RETIDO NA FONTE - OUTROS RENDIMENTOS	0.000.000	621.706,77		
1113.03.4.1	IRRF - OUTROS RENDIMENTOS - PRINCIPAL	0.01.00	520.000,00		
1113.03.4.3	IRRF - OUTROS RENDIMENTOS - DÍVIDA ATIVA	0.01.00	101.706,77		
1118.00.0.0	IMPOSTOS ESPECÍFICOS DE ESTADOS, DF E MUNICÍPIOS	0.000.000	2.455.600,00		
1118.01.0.0	IMPOSTOS SOBRE O PATRIMÔNIO PARA ESTADOS/DF/MUNICÍPIOS	0.000.000	1.452.300,00		
1118.01.1.0	IMPOSTO SOBRE A PROPRIEDADE PREDIAL E TERRITORIAL URBANA	0.000.000	995.100,00		
1118.01.1.1	IPTU - PRINCIPAL	0.01.00	390.000,00		
1118.01.1.2	IPTU - MULTAS E JUROS DE MORA	0.01.00	61.100,00		
1118.01.1.3	IPTU - DÍVIDA ATIVA	0.01.00	44.000,00		
1118.01.1.4	IPTU - DÍVIDA ATIVA - MULTAS E JUROS DE MORA	0.01.00	500.000,00		
1118.01.4.0	IMP. TRANSMISSÃO "INTER VIVOS" DE BENS IMÓVEIS E DIREITOS	0.000.000	457.200,00		
1118.01.4.1	ITBI - PRINCIPAL	0.01.00	400.000,00		
1118.01.4.2	ITBI - MULTAS E JUROS DE MORA	0.01.00	41.100,00		
1118.01.4.3	ITBI - DÍVIDA ATIVA	0.01.00	1.100,00		
1118.01.4.4	ITBI - DÍVIDA ATIVA - MULTAS E JUROS DE MORA	0.01.00	15.000,00		
1118.02.0.0	IMPOSTOS SOBRE A PRODUÇÃO, CIRCULAÇÃO DE MERCADORIAS E SERVIÇOS	0.000.000	1.003.300,00		
1118.02.3.0	IMPOSTO SOBRE SERVIÇOS DE QUALQUER NATUREZA	0.000.000	1.003.300,00		
1118.02.3.1	ISS - PRINCIPAL	0.01.00	1.000.000,00		
1118.02.3.2	ISS - MULTAS E JUROS DE MORA	0.01.00	1.100,00		
1118.02.3.3	ISS - DÍVIDA ATIVA	0.01.00	1.100,00		
1118.02.3.4	ISS - DÍVIDA ATIVA - MULTAS E JUROS DE MORA	0.01.00	1.100,00		
1120.00.0.0	TAXAS	0.000.000		102.700,00	
1122.00.0.0	TAXAS PELA PRESTAÇÃO DE SERVIÇOS	0.000.000	65.000,00		
1122.01.0.0	TAXAS PELA PRESTAÇÃO DE SERVIÇOS	0.000.000	65.000,00		
1122.01.1.0	TAXAS PELA PRESTAÇÃO DE SERVIÇOS	0.000.000	65.000,00		
1122.01.1.1	TAXAS PELA PRESTAÇÃO DE SERVIÇOS - PRINCIPAL	0.01.00	65.000,00		
1128.00.0.0	TAXAS - ESPECÍFICAS DE ESTADOS, DF E MUNICÍPIOS	0.000.000	37.700,00		
1128.01.0.0	TAXAS DE INSPEÇÃO, CONTROLE E FISCALIZAÇÃO	0.000.000	37.700,00		
1128.01.9.0	TAXAS DE INSPEÇÃO, CONTROLE E FISCALIZAÇÃO - OUTRAS	0.000.000	37.700,00		
1128.01.9.1	TAXAS DE INSPEÇÃO/CONTROLE/FISCALIZAÇÃO-OUTRAS-PRINCIPAL	0.01.00	37.700,00		
1200.00.0.0	CONTRIBUIÇÕES	0.000.000		6.230.750,00	
1210.00.0.0	CONTRIBUIÇÕES SOCIAIS	0.000.000		5.580.750,00	
1215.00.0.0	CONTRIB. P/ PLANO SEGURIDADE SOCIAL SERVIDOR P/UB-CPSSS	0.000.000	420.375,00		
1215.03.0.0	CPSSS - PARCELAMENTOS	0.000.000	420.375,00		
1215.03.1.0	CPSSS - PARCELAMENTOS	0.000.000	420.375,00		
1215.03.1.1	CPSSS - PARCELAMENTOS - PRINCIPAL	0.03.00	420.375,00		
1218.00.0.0	CONTRIBUIÇÕES SOCIAIS ESPECÍFICAS DE ESTADOS/DF E MUNICÍPIOS	0.000.000	5.160.375,00		
1218.01.0.0	CONTRIB. SERVIDOR CIVIL P/ PLANO SEGURIDADE SOCIAL-CPSSS	0.000.000	1.688.850,00		
1218.01.1.0	CPSSS DO SERVIDOR CIVIL ATIVO	0.000.000	1.688.850,00		
1218.01.1.1	CPSSS DO SERVIDOR CIVIL ATIVO - PRINCIPAL	0.03.00	1.668.000,00		
1218.01.1.2	CPSSS DO SERVIDOR CIVIL ATIVO - MULTAS E JUROS DE MORA	0.03.00	20.850,00		
1218.03.0.0	CPSSS PATRONAL - SERVIDOR CIVIL - ESPECÍFICO DE EST/DF/MUN	0.000.000	3.471.525,00		
1218.03.1.0	CPSSS PATRONAL - SERVIDOR CIVIL ATIVO	0.000.000	3.471.525,00		
1218.03.1.1	CPSSS PATRONAL - SERVIDOR CIVIL ATIVO - PRINCIPAL	0.03.00	3.127.500,00		
1218.03.1.2	CPSSS PATRONAL - SERVIDOR CIVIL ATIVO - MULTAS E JUROS DE MORA	0.03.00	31.275,00		
1218.03.1.3	CPSSS PATRONAL - SERVIDOR CIVIL ATIVO - DÍVIDA ATIVA	0.03.00	312.750,00		



RECEITAS SEGUNDO AS CATEGORIAS ECONOMICAS

Código	Especificação	F.R	Desdobramento	SubCategoria Fonte	Categoria Econômica
1240.00.0.0	CONTRIBUIÇÃO PARA O CUSTEIO DO SERVIÇO DE ILUMINAÇÃO PÚBLICA	0.000.000		650.000,00	
1240.00.0.0	CONTRIBUIÇÃO PARA O CUSTEIO DO SERVIÇO DE ILUMINAÇÃO PÚBLICA	0.000.000	650.000,00		
1240.00.1.0	CONTRIBUIÇÃO PARA O CUSTEIO DO SERVIÇO DE ILUMINAÇÃO PÚBLICA	0.000.000	650.000,00		
1240.00.1.1	CONTRIB. CUSTEIO SERVIÇO ILUMINAÇÃO PÚBLICA - PRINCIPAL	0.01.00	650.000,00		
1300.00.0.0	RECEITA PATRIMONIAL	0.000.000			
1320.00.0.0	VALORES MOBILIÁRIOS	0.000.000		1.484.575,00	
1321.00.0.0	JUROS E CORREÇÕES MONETARIAS	0.000.000		1.484.575,00	
1321.00.1.0	REMUNERAÇÃO DE DEPÓSITOS BANCÁRIOS	0.000.000	1.484.575,00		
1321.00.1.1	REMUNERAÇÃO DE DEPÓSITOS BANCÁRIOS - PRINCIPAL	0.01.00	77.200,00		
1321.00.1.1	REMUNERAÇÃO DE DEPÓSITOS BANCÁRIOS - PRINCIPAL	0.01.00	14.300,00		
1321.00.1.1	REMUNERAÇÃO DE DEPÓSITOS BANCÁRIOS - PRINCIPAL	0.01.00	10.000,00		
1321.00.1.1	REMUNERAÇÃO DE DEPÓSITOS BANCÁRIOS - PRINCIPAL	0.01.00	20.000,00		
1321.00.1.1	REMUNERAÇÃO DE DEPÓSITOS BANCÁRIOS - PRINCIPAL	0.01.00	20.000,00		
1321.00.1.1	REMUNERAÇÃO DE DEPÓSITOS BANCÁRIOS - PRINCIPAL	0.01.00	3.000,00		
1321.00.1.1	REMUNERAÇÃO DE DEPÓSITOS BANCÁRIOS - PRINCIPAL	0.05.12	9.900,00		
1321.00.4.0	REMUNERAÇÃO-REC. DO REGIME PRÓPRIO DE PREV. SOCIAL- RPPS	0.000.000	1.407.375,00		
1321.00.4.1	REMUNERAÇÃO RECURSOS DO RPPS - PRINCIPAL	0.03.00	1.407.375,00		
1700.00.0.0	TRANSFERÊNCIAS CORRENTES	0.000.000			
1710.00.0.0	TRANSFERÊNCIAS DA UNIÃO E DE SUAS ENTIDADES	0.000.000		52.591.716,33	
1718.00.0.0	TRANSF. DA UNIÃO - ESPECÍFICAS DE ESTADOS, DF E MUNIC	0.000.000		31.915.043,70	
1718.01.0.0	PARTICIPAÇÃO NA RECEITA DA UNIÃO	0.000.000			
1718.01.2.0	COTA-PARTE DO FUNDO DE PARTIC. DOS MUNIC. - COTA MENSAL	0.000.000	22.706.701,30		
1718.01.2.1	COTA-PARTE DO FPM - COTA MENSAL - PRINCIPAL	0.01.00	21.244.325,00		
1718.01.3.0	COTA-PARTE FUNDO DE PARTIC. MUNIC - 1% COTA DEZEMBRO	0.000.000	730.938,15		
1718.01.3.1	COTA-PARTE DO FPM-1% COTA-DEZEMBRO - PRINCIPAL	0.01.00	730.938,15		
1718.01.4.0	COTA-PARTE FUNDO DE PARTIC. DOS MUNIC. - 1% COTA JULHO	0.000.000	730.938,15		
1718.01.4.1	COTA-PARTE DO FPM-1% COTA-JULHO - PRINCIPAL	0.01.00	730.938,15		
1718.01.5.0	COTA-PARTE DO IMP. SOBRE A PROP. TERRIT. RURAL	0.000.000	500,00		
1718.01.5.1	COTA-PARTE DO	0.01.00	500,00		
1718.02.0.0	IMPOSTO-PRÓPRIO TERRIT. RURAL-PRINCIPAL	0.000.000			
1718.02.6.0	TRANSF. COMPENS. FINANC. PELA EXPLORAÇÃO DE REC. NATURAIS	0.000.000	300.195,24		
1718.02.6.1	COTA-PARTE DO FUNDO ESPECIAL DO PETRÓLEO - FEP	0.000.000	300.195,24		
1718.02.6.1	COTA-PARTE DO FUNDO ESPECIAL DO PETRÓLEO - FEP - PRINCIPAL	0.01.00	300.195,24		
1718.03.0.0	TRANSF. RECURS. SUS-FUNDO A FUNDO-CUSTEIO SERV. PUB. SAÚDE	0.000.000	3.959.493,32		
1718.03.1.0	TRANSFERÊNCIA DE RECURSOS DO SUS - ATENÇÃO BÁSICA	0.000.000	3.109.055,44		
1718.03.1.1	TRANSF. RECURSOS DO SUS - ATENÇÃO BÁSICA - PRINCIPAL	0.05.07	611.408,04		
1718.03.1.1	TRANSF. RECURSOS DO SUS - ATENÇÃO BÁSICA - PRINCIPAL	0.05.07	650.000,00		
1718.03.1.1	TRANSF. RECURSOS DO SUS - ATENÇÃO BÁSICA - PRINCIPAL	0.05.07	577.020,00		
1718.03.1.1	TRANSF. RECURSOS DO SUS - ATENÇÃO BÁSICA - PRINCIPAL	0.05.07	240.000,00		
1718.03.1.1	TRANSF. RECURSOS DO SUS - ATENÇÃO BÁSICA - PRINCIPAL	0.05.07	859.391,40		
1718.03.1.1	TRANSF. RECURSOS DO SUS - ATENÇÃO BÁSICA - PRINCIPAL	0.05.07	160.560,00		
1718.03.1.1	TRANSF. RECURSOS DO SUS - ATENÇÃO BÁSICA - PRINCIPAL	0.05.07	10.676,00		
1718.03.2.0	TRANSF. SUS - ATENÇÃO MÉDIA/ALTA COMPLEX. AMB. E HOSPITALAR	0.000.000	614.731,68		
1718.03.2.1	SUS-ATENÇÃO MÉDIA E ALTA COMPLEX. AMB. E HOSPIT. - PRINCIPAL	0.05.07	559.292,40		
1718.03.2.1	SUS-ATENÇÃO MÉDIA E ALTA COMPLEX. AMB. E HOSPIT. - PRINCIPAL	0.05.07	4.902,96		
1718.03.2.1	SUS-ATENÇÃO MÉDIA E ALTA COMPLEX. AMB. E HOSPIT. - PRINCIPAL	0.05.07	50.536,32		
1718.03.3.0	TRANSFERÊNCIA DE RECURSOS DO SUS - VIGILÂNCIA EM SAÚDE	0.000.000	113.861,32		
1718.03.3.1	TRANSF. SUS - VIGILÂNCIA EM SAÚDE - PRINCIPAL	0.05.07	23.174,80		
1718.03.3.1	TRANSF. SUS - VIGILÂNCIA EM SAÚDE - PRINCIPAL	0.05.07	90.686,52		
1718.03.4.0	TRANSF. DE RECURSOS DO SUS - ASSISTÊNCIA FARMACÊUTICA	0.000.000	121.844,88		
1718.03.4.1	TRANSF. DE RECURSOS DO SUS - ASSIST. FARMACÊUTICA - PRINCIPAL	0.05.07	121.844,88		



RECEITAS SEGUNDO AS CATEGORIAS ECONOMICAS

Código	Especificação	FR	Desdobramento	SubCategoria Fonte	Categoria Econômica
1718 05 0 0	TRANSFER DE RECURSOS DO FUNDO NAC. DESENV EDUCACAO FNDE	0.000.000	1 476 907,40		
1718 05 1 0	TRANSFERÊNCIAS DO SALÁRIO-EDUCAÇÃO	0.000.000	609 774,84		
1718 05 1 1	TRANSFERÊNCIAS DO SALÁRIO-EDUCAÇÃO - PRINCIPAL	0.05 13	609 774,84		
1718 05 3 0	TRANSF DIRETAS DO FNDE REF PROG NAC ALIM ESCOLAR-PNAE	0.000.000	433 608,00		
1718 05 3 1	TRANSF DIRETAS DO FNDE - PROGRAMA PNAE - PRINCIPAL	0.05 12	433 608,00		
1718 05 4 0	TRANSFER FNDE REF A O PROG NAC APOIO TRANSP ESCOLAR-PNATE	0.000.000	168 424,56		
1718 05 4 1	TRANSF DIRETAS DO FNDE - PROGRAMA PNATE - PRINCIPAL	0.05 12	168 424,56		
1718 05 9 0	OUTRAS TRANSF DIRETAS DO FUNDO NAC DO DESENV DA EDUC FNDE	0.000.000	265 100,00		
1718 05 9 1	OUTRAS TRANSF DIRETAS DO FNDE - PRINCIPAL	0.05 12	220 000,00		
1718 05 9 1	OUTRAS TRANSF DIRETAS DO FNDE - PRINCIPAL	0.05 81	45 100,00		
1718 06 0 0	TRANSFERENCIA FINANCEIRA ICMS - DESONERACAO - L.C. Nº 87/96	0.000.000	8 115,48		
1718 06 1 0	TRANSFERENCIA FINANCEIRA ICMS - DESONERACAO - L.C. Nº 87/96	0.000.000	8 115,48		
1718 06 1 1	TRANSF FINANC ICMS - DESONERACAO - L.C. Nº 87/96 - PRINCIPAL	0.01 00	8 115,48		
1718 09 0 0	TRANSF RECURSOS COMPLEMENTACAO DA UNIAO AO FUNDEB	0.000.000	500 000,00		
1718 09 1 0	TRANSF RECURSOS COMPLEMENTACAO DA UNIAO AO FUNDEB	0.000.000	500 000,00		
1718 09 1 1	TRANSF COMPLEMENTACAO DA UNIAO AO FUNDEB - PRINCIPAL	0.05 12	500 000,00		
1718 12 0 0	TRANSF DE RECURSOS DO FUNDO NACIONAL DE ASSIST SOCIAL	0.000.000	950 307,24		
1718 12 1 0	TRANSFERÊNCIAS DE RECURSOS DO FNAS	0.000.000	950 307,24		
1718 12 1 1	TRANSFERÊNCIAS DE RECURSOS DO FNAS - PRINCIPAL	0.05 16	266 040,00		
1718 12 1 1	TRANSFERÊNCIAS DE RECURSOS DO FNAS - PRINCIPAL	0.05 16	78 000,00		
1718 12 1 1	TRANSFERÊNCIAS DE RECURSOS DO FNAS - PRINCIPAL	0.05 16	150 325,68		
1718 12 1 1	TRANSFERÊNCIAS DE RECURSOS DO FNAS - PRINCIPAL	0.05 16	204 000,00		
1718 12 1 1	TRANSFERÊNCIAS DE RECURSOS DO FNAS - PRINCIPAL	0.05 16	16 741,56		
1718 12 1 1	TRANSFERÊNCIAS DE RECURSOS DO FNAS - PRINCIPAL	0.05 16	100 800,00		
1718 12 1 1	TRANSFERÊNCIAS DE RECURSOS DO FNAS - PRINCIPAL	0.05 16	26 400,00		
1718 12 1 1	TRANSFERÊNCIAS DE RECURSOS DO FNAS - PRINCIPAL	0.05 16	108 000,00		
1718 99 0 0	OUTRAS TRANSFERÊNCIAS DA UNIAO	0.000.000	2 013 323,72		
1718 99 1 0	OUTRAS TRANSFERÊNCIAS DA UNIAO	0.000.000	2 013 323,72		
1718 99 1 1	OUTRAS TRANSFERÊNCIAS DA UNIAO - PRINCIPAL	0.01 00	2 013 323,72		
1720 00 0 0	TRANSF DOS EST E DO DISTRITO FEDERAL E DE SUAS ENT	0.000.000		6 291 374,60	
1728 00 0 0	TRANSFERÊNCIAS DOS ESTADOS - ESPECIFICAS DE ESTADOS, DF E MU	0.000.000	6 291 374,60		
1728 01 0 0	PARTICIPACAO NA RECEITA DOS ESTADOS	0.000.000	5 990 200,00		
1728 01 1 0	COTA-PARTE DO ICMS	0.000.000	4 224 000,00		
1728 01 1 1	COTA-PARTE DO ICMS - PRINCIPAL	0.01 00	4 224 000,00		
1728 01 2 0	COTA-PARTE DO IPVA	0.000.000	1 200 100,00		
1728 01 2 1	COTA-PARTE DO IPVA - PRINCIPAL	0.01 00	1 200 100,00		
1728 01 3 0	COTA-PARTE DO IPI - MUNICIPIOS	0.000.000	7 700,00		
1728 01 3 1	COTA-PARTE DO IPI - MUNICIPIOS - PRINCIPAL	0.01 00	7 700,00		
1728 01 4 0	COTA-PARTE DA CONTRIBUICAO DE CIDE	0.000.000	48 400,00		
1728 01 4 1	COTA PARTE DA CONTRIBUICAO DA CIDE - PRINCIPAL	0.01 00	48 400,00		
1728 01 9 0	OUTRAS TRANSFERÊNCIAS DOS ESTADOS	0.000.000	510 000,00		
1728 01 9 1	OUTRAS TRANSFERÊNCIAS DOS ESTADOS - PRINCIPAL	0.01 00	510 000,00		
1728 02 0 0	TRANSFERENCIA DA COTA-PARTE DA COMPENSAÇÃO FINANCEIRA (25%)	0.000.000	2 200,00		
1728 02 2 0	COTA-PARTE DA COMPENS FINANC DE REC MINERAIS - CFEM	0.000.000	2 200,00		
1728 02 2 1	COTA-PARTE DA CFEM - PRINCIPAL	0.01 00	2 200,00		
1728 03 0 0	TRANSF REC DO ESTADO PROG DE SAUDE FUNDO A FUNDO	0.000.000	94 600,00		
1728 03 1 0	TRANSF REC DO ESTADO PROG DE SAUDE FUNDO A FUNDO	0.000.000	94 600,00		
1728 03 1 1	TRANSF REC EST PROG SAUDE FUNDO A FUNDO - PRINCIPAL	0.02 00	94 600,00		
1728 07 0 0	TRANSFERÊNCIAS DE ESTADOS DESTINADAS à ASSISTENCIA SOCIAL	0.000.000	30 000,00		
1728 07 1 0	TRANSFERÊNCIAS DE ESTADOS DESTINADAS à ASSISTENCIA SOCIAL	0.000.000	30 000,00		
1728 07 1 1	TRANSF ESTADOS DESTINADAS à ASSISTENCIA SOCIAL - PRINCIPAL	0.02 00	30 000,00		
1728 10 0 0	TRANSF DE CONVÊNIOS DOS EST E DO DIST FED E DE SUAS ENT	0.000.000	174 374,60		



RECEITAS SEGUNDO AS CATEGORIAS ECONOMICAS

Código	Especificação	FR	Desdobramento	SubCategoria Fonte	Categoria Econômica
1728.10.2.0	TRANSF DE COM ESTADOS DEST PROGRAMA DE EDUCAÇÃO	0.000.000	174.374,60		
1728.10.2.1	TRANSF DE COM ANIO ESTADOS DEST A PRUG EDUCAÇÃO-MUNICIPAL	0.02.12	174.374,60		
1750.00.0.0	TRANSFERÊNCIAS DE OUTRAS INSTITUIÇÕES PÚBLICAS	0.000.000		14.379.798,03	
1758.00.0.0	TRANSF OUT INSTITUIÇÕES PUB - EST/DF/MUN	0.000.000	14.379.798,03		
1758.01.0.0	TRANSF DE RECURSOS DO FUNDO DE MANUTENÇÃO DO FUNDEB	0.000.000	14.379.798,03		
1758.01.1.0	TRANSFERÊNCIAS DE RECURSOS DO FUNDEB	0.000.000	14.379.798,03		
1758.01.1.1	TRANSFERÊNCIAS DE RECURSOS DO FUNDEB - PRINCIPAL	0.05.12	14.379.798,03		
1770.00.0.0	TRANSFERÊNCIAS DE PESSOAS FÍSICAS	0.000.000		5.500,00	
1770.00.0.0	TRANSFERÊNCIAS DE PESSOAS FÍSICAS	0.000.000	5.500,00		
1770.00.1.0	TRANSFERÊNCIAS DE PESSOAS FÍSICAS	0.000.000	5.500,00		
1770.00.1.1	TRANSFERÊNCIAS DE PESSOAS FÍSICAS - PRINCIPAL	0.01.00	5.500,00		
1900.00.0.0	OUTRAS RECEITAS CORRENTES	0.000.000		1.207.611,75	
1920.00.0.0	INDENIZAÇÕES, RESTITUIÇÕES E RESSARCIMENTOS	0.000.000		6.600,00	
1928.00.0.0	INDENIZAÇÕES, RESTIT E RESSARCIMENTOS - ESPECÍFICAS EDF/MUN	0.000.000	6.600,00		
1928.01.0.0	INDENIZAÇÕES - ESPECÍFICAS PARA ESTADOS/DF/MUNICÍPIOS	0.000.000	6.600,00		
1928.01.1.0	INDENIZAÇÕES - ESPECÍFICAS PARA ESTADOS/DF/MUNICÍPIOS	0.000.000	6.600,00		
1928.01.1.1	INDENIZAÇÕES - ESPECÍFICAS PARA EST /DF/MUN - PRINCIPAL	0.01.00	6.600,00		
1990.00.0.0	DEMAIS RECEITAS CORRENTES	0.000.000		1.201.011,75	
1990.03.0.0	COMPENSAÇÕES FINANCEIRAS ENTRE O REGIME GERAL E OS RPPS	0.000.000	500.000,00		
1990.03.1.0	COMPENSAÇÕES FINANCEIRAS ENTRE O REGIME GERAL E OS RPPS	0.000.000	500.000,00		
1990.03.1.1	COMPENS FINANC ENTRE O RGPS E OS RPPS - PRINCIPAL	0.03.00	500.000,00		
1990.99.0.0	OUTRAS RECEITAS	0.000.000	701.011,75		
1990.99.1.0	OUTRAS RECEITAS - PRIMARIAS	0.000.000	701.011,75		
1990.99.1.1	OUTRAS RECEITAS - PRIMARIAS - PRINCIPAL	0.01.00	701.011,75		
2000.00.0.0	RECEITAS DE CAPITAL	0.000.000			15.856.200,00
2100.00.0.0	OPERAÇÕES DE CRÉDITO	0.000.000		6.110.000,00	
2110.00.0.0	OPERAÇÕES DE CRÉDITO - MERCADO INTERNO	0.000.000		6.110.000,00	
2112.00.0.0	OPERAÇÕES DE CRÉDITO CONTRATUAIS - MERCADO INTERNO	0.000.000	6.000.000,00		
2112.00.1.0	OPERAÇÕES DE CRÉDITO CONTRATUAIS - MERCADO INTERNO	0.000.000	6.000.000,00		
2112.00.1.1	OPERAÇÕES DE CRÉDITO CONTRATUAIS - MERC INTERNO - PRINCIPAL	0.05.81	6.000.000,00		
2119.00.0.0	OUTRAS OPERAÇÕES DE CRÉDITO - MERCADO INTERNO	0.000.000	110.000,00		
2119.00.1.0	OUTRAS OPERAÇÕES DE CRÉDITO - MERCADO INTERNO	0.000.000	110.000,00		
2119.00.1.1	OUTRAS OPERAÇÕES DE CRÉDITO - MERCADO INTERNO - PRINCIPAL	0.01.00	110.000,00		
2200.00.0.0	ALVENAÇÃO DE BENS	0.000.000		57.200,00	
2210.00.0.0	ALVENAÇÃO DE BENS MÓVEIS	0.000.000		57.200,00	
2213.00.0.0	ALVENAÇÃO DE BENS MÓVEIS E SEMOVENTES	0.000.000	57.200,00		
2213.00.1.0	ALVENAÇÃO DE BENS MÓVEIS E SEMOVENTES	0.000.000	57.200,00		
2213.00.1.1	ALVENAÇÃO DE BENS MÓVEIS E SEMOVENTES - PRINCIPAL	0.01.00	57.200,00		
2400.00.0.0	TRANSFERÊNCIAS DE CAPITAL	0.000.000		9.689.000,00	
2410.00.0.0	TRANSFERÊNCIAS DA UNIÃO E DE SUAS ENTIDADES	0.000.000		9.589.000,00	
2418.00.0.0	TRANSFERÊNCIAS DA UNIÃO-ESPECÍFICAS DE EST, DF E MUN	0.000.000	9.589.000,00		
2418.03.0.0	TRANSF REC - SUS-BLOCO CUSTEIO AÇÕES SERV PUB SAÚDE	0.000.000	1.300.000,00		
2418.03.1.0	TRANSFERENCIA DE RECURSOS DO SUS - ATENÇÃO BÁSICA	0.000.000	1.300.000,00		
2418.03.1.1	TRANSF. DE RECURSOS DO SUS - ATENÇÃO BÁSICA - PRINCIPAL	0.05.81	1.300.000,00		
2418.05.0.0	TRANSF REC. DESTINADOS A PROGRAMAS DE EDUCAÇÃO	0.000.000	6.289.000,00		
2418.05.9.0	OUTRAS TRANSF DESTINADAS A PROGRAMAS DE EDUCAÇÃO	0.000.000	6.289.000,00		
2418.05.9.1	OUTRAS TRANSF DESTINADAS A PROG EDUC. - PRINCIPAL	0.05.81	6.289.000,00		
2418.99.0.0	OUTRAS TRANSFERÊNCIAS DA UNIÃO	0.000.000	2.000.000,00		
2418.99.1.0	OUTRAS TRANSFERÊNCIAS DA UNIÃO	0.000.000	2.000.000,00		
2418.99.1.1	OUTRAS TRANSFERÊNCIAS DA UNIÃO - PRINCIPAL	0.05.81	2.000.000,00		
2420.00.0.0	TRANSF. ESTADOS E DO DISTRITO FEDERAL E DE SUAS ENTIDADES	0.000.000		100.000,00	
2428.00.0.0	TRANSF. ESTADOS E DO DISTRITO FEDERAL E DE SUAS	0.000.000	100.000,00		





RECEITAS SEGUNDO AS CATEGORIAS ECONOMICAS

Código	Especificação	F.R.	Desdobramento	SubCategoria Fonte	Categoria Econômica
2428.03.0.0	ENTIDADES TRANSFERÊNCIAS DE RECURSOS DO SISTEMA ÚNICO DE SAÚDE - SUS	0.000.000	100.000,00		
2428.03.1.0	TRANSFERÊNCIAS DE RECURSOS DO SISTEMA ÚNICO DE SAÚDE - SUS	0.000.000	100.000,00		
2428.03.1.1	TRANSF. RECURSOS DO SISTEMA UNICO DE SAÚDE - SUS - PRINCIPAL	0.02.00	100.000,00		
9000.00.0.0	(R) DEDUÇÕES DA RECEITA	0.000.000			-5.037.959,85
9500.00.0.0	(R) DEDUÇÕES DO FUNDEB	0.000.000		-5.037.959,85	
9510.00.0.0	(R) DEDUÇÕES DO FUNDEB	0.000.000	-5.037.959,85		
9510.00.0.0	(R) DEDUÇÕES DO FUNDEB	0.000.000		-5.037.959,85	
9510.00.0.0	(R) DEDUÇÕES DO FUNDEB	0.01.00	-5.037.959,85		
Total das Receitas (exceto Intra-Orçamentárias)					76.000.000,00

**TOTALIZA O DAS RECEITAS POR CATEGORIA ECONOMICA**

RECEITA CORRENTE 60.143.800,00

RECEITA DE CAPITAL 15.856.200,00

Total Geral das Receitas 76.000.000,00



RECEITA		R\$	R\$
<b>RECEITAS CORRENTES</b>			
IMPOSTOS, TAXAS E CONTRIBUIÇÕES DE MELHORIA		3.667.106,77	
CONTRIBUIÇÕES		6.230.750,00	
RECEITA PATRIMONIAL		1.484.575,00	
TRANSFERÊNCIAS CORRENTES		52.591.716,33	
OUTRAS RECEITAS CORRENTES		1.207.611,75	
(R) DEDUÇÕES DO FUNDEB		-5.037.959,85	
<b>SUB TOTAL</b>		<b>60.143.800,00</b>	
<b>TOTAL</b>		<b>60.143.800,00</b>	
<b>SUPERAVIT DO ORÇAMENTO CORRENTE</b>			
RECEITAS DE CAPITAL		5.435.325,00	
OPERÇÕES DE CRÉDITO		6.110.000,00	
ALIENAÇÃO DE BENS		57.200,00	
TRANSFERÊNCIAS DE CAPITAL		9.689.000,00	
<b>SUB TOTAL</b>		<b>15.856.200,00</b>	
<b>TOTAL</b>		<b>21.292.025,00</b>	
<b>RESUMO</b>			
RECEITAS CORRENTES		65.181.759,85	
DEDUÇÕES DA RECEITA CORRENTE		-5.037.959,85	
RECEITAS DE CAPITAL		15.856.200,00	
<b>TOTAL DE RECEITAS</b>		<b>76.000.000,00</b>	
<b>TOTAL</b>		<b>76.000.000,00</b>	
<b>DESPESA</b>			
<b>DESPESAS CORRENTES</b>			
PESSOAL E ENCARGOS SOCIAIS		38.295.897,91	
JUROS E ENCARGOS DA DÍVIDA		26.000,00	
OUTRAS DESPESAS CORRENTES		16.386.077,09	
<b>SUB TOTAL</b>		<b>54.707.975,00</b>	
<b>SUPERAVIT DO ORÇAMENTO CORRENTE</b>		<b>5.435.825,00</b>	
<b>TOTAL</b>		<b>60.143.800,00</b>	
<b>DESPESAS DE CAPITAL</b>			
INVESTIMENTOS		18.402.775,00	
AMORTIZAÇÃO DA DÍVIDA		700.000,00	
<b>SUB TOTAL</b>		<b>19.102.775,00</b>	
RESERVA DO RPPS		2.189.250,00	
<b>TOTAL</b>		<b>21.292.025,00</b>	
<b>RESUMO</b>			
DESPESAS CORRENTES		54.707.975,00	
DESPESAS DE CAPITAL		19.102.775,00	
RESERVA DE CONTINGÊNCIA		2.189.250,00	
<b>TOTAL DE DESPESA</b>		<b>76.000.000,00</b>	
<b>TOTAL</b>		<b>76.000.000,00</b>	



**PREFEITURA DE FEIRA NOVA**

Rua Urbano Barbosa, s/n - Centro - CNPJ 11097243/0001-06

Orgamento Programa - Exercício de 2020

**FEIRA NOVA**

**DEMONSTRATIVO DA RECEITA E DESPESA SEGUNDO AS CATEGORIAS ECONOMICAS**  
(Incl. §1º, Art. 2º)

Anexo 01

Page 2